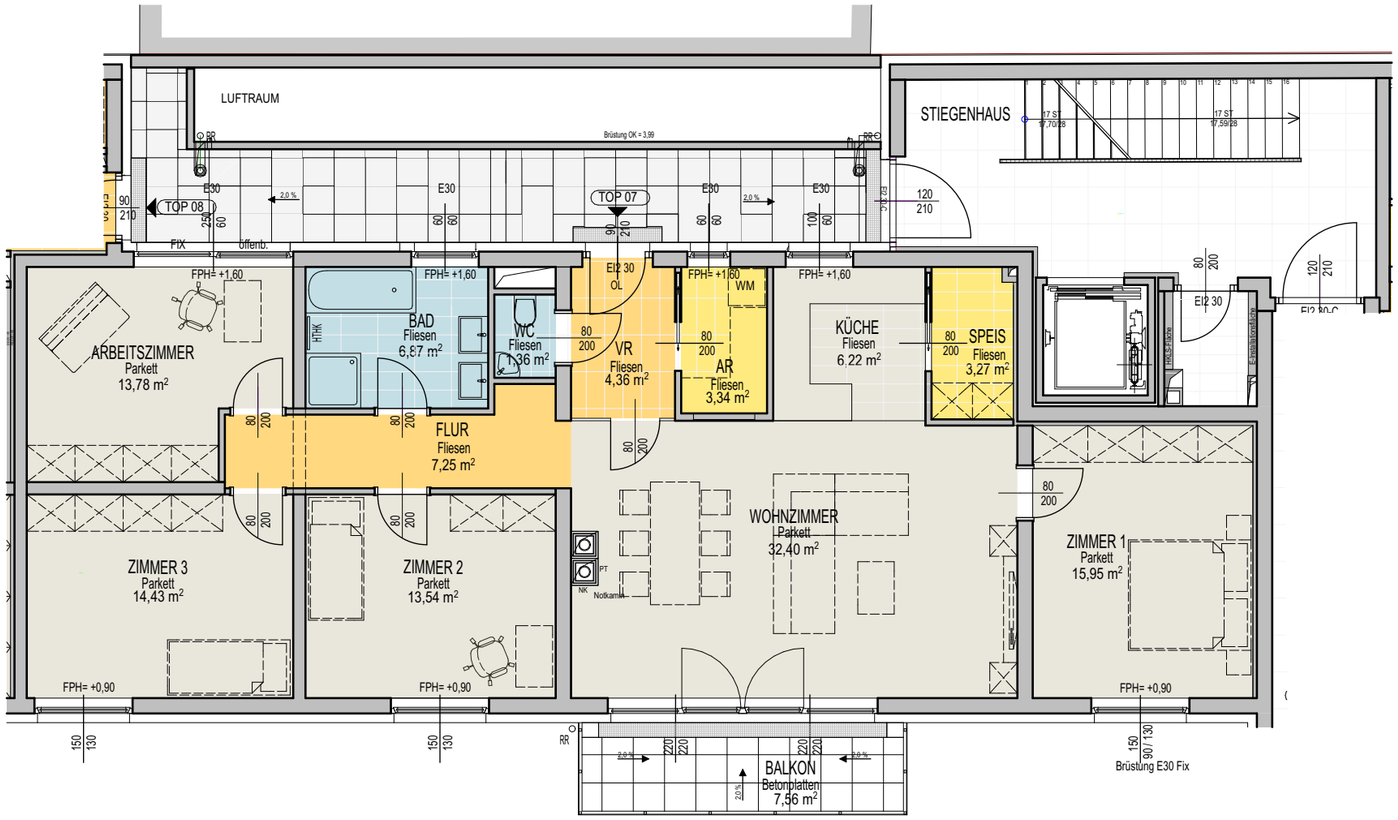

BBTG
Bonitas Bauträger GmbH

BONITAS BAUTRÄGER GmbH
Wolfholzgasse 28
2345 Brunn am Gebirge

WOHNHAUSANLAGE

HAUPTSTRASSE 62
2344 MARIA ENZERSDORF

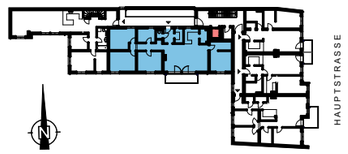

ÜBERSICHTSPLAN

HAUPTSTRASSE 62

1.OBERGESCHOSS
TOP 7
4-ZIMMER WOHNUNG+ARBEITSZIMMER

WOHNFLÄCHE:	122,77m²
LOGGIA:	0,00m²
TERRASSE:	0,00m²
BALKON:	7,56m²
GARTEN:	0,00m²
KELLERABTEIL:	9,17m²

Unverbindliche Plankopie. Vorbehaltlich Genehmigung.
Änderungen während der Bauausführung, infolge der Behördenauflagen, haustechnischer und konstruktiver Maßnahmen vorbehalten.
Alle Maße sind in Zentimeter, sofern nicht anders angegeben.
Türkoten sind Durchgangslichten Höhenangaben beziehen sich auf Fußbodenoberkante.
Längen-, Höhen,- Flächenangaben entsprechen den Rohbaumaßen.
Bauübliche Toleranzen sind zulässig. Dieser Plan ist nicht für die Bestellung von Einbaumöbeln verwendbar.
Naturmasse erforderlich!
Die Einrichtung ist illustrativ dargestellt und wird nicht geliefert.
Boden- und Wandbeläge, Elektro, Sanitär und sonstige Ausstattung laut gültiger Ausstattungsbeschreibung.
Wohnnutzflächenberechnung lt. Norm B1800

M=1:100
0 5

TOP 7

STAND: 29.Mai 2018

INDEX F

BEILAGE C