

HOFANSICHT UND SCHNITTE

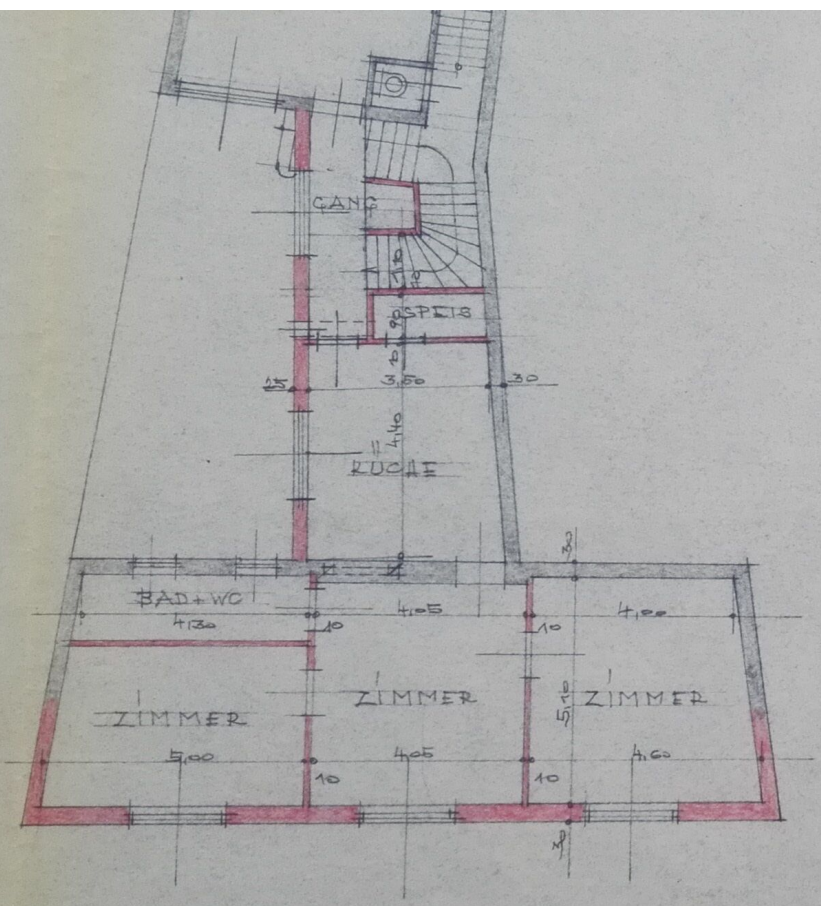

OBERGESCHOSS

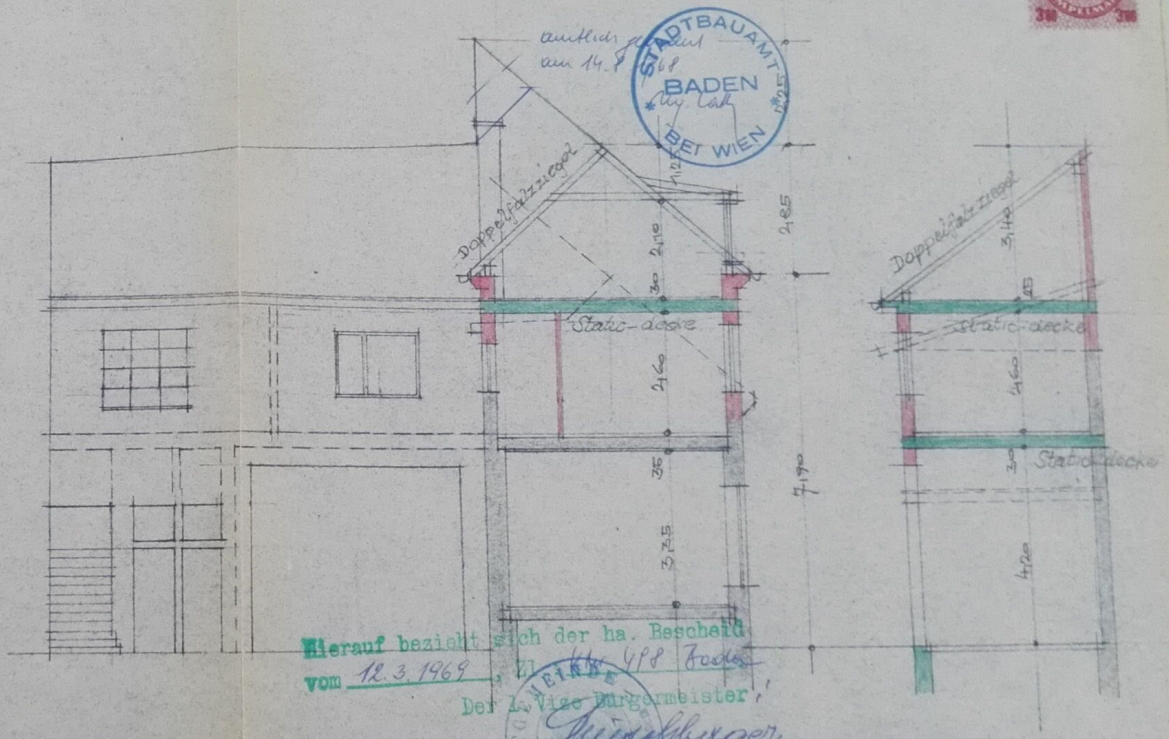

Hierauf bezieht sich der ha. Bescheid vom 12.3.1969, Ziffer 48 Baden Der L. Vice Bürgermeister Niedlhuber

DIPL. ING. JOHANN SUCK BAUMEISTER BADEN, MARCHETSTR. 59 TEL. 30 42	
EINREICHSPLAN	K. G.: <i>Baden</i>
ZUBAU-UND ADAPTERUNGS-ARBEITEN	EZ.: <i>389</i>
BAUHERR:	PARZ. NR.:
<i>ERICH U. JOHANNA WALANT</i>	GEZ.:
<i>BADEN WASSERGASSE 28</i>	DAT.: <i>19.7.1968</i>
	MASSTAB: <i>1:100</i>
	AUFTR. NR.:
	PLAN NR.:

Dipl. Ing. Johann Suck
Baumeister
Baden, Marchetstr. 59, Tel. 3042

STRASSENANSICHT

aus N. 1/1160

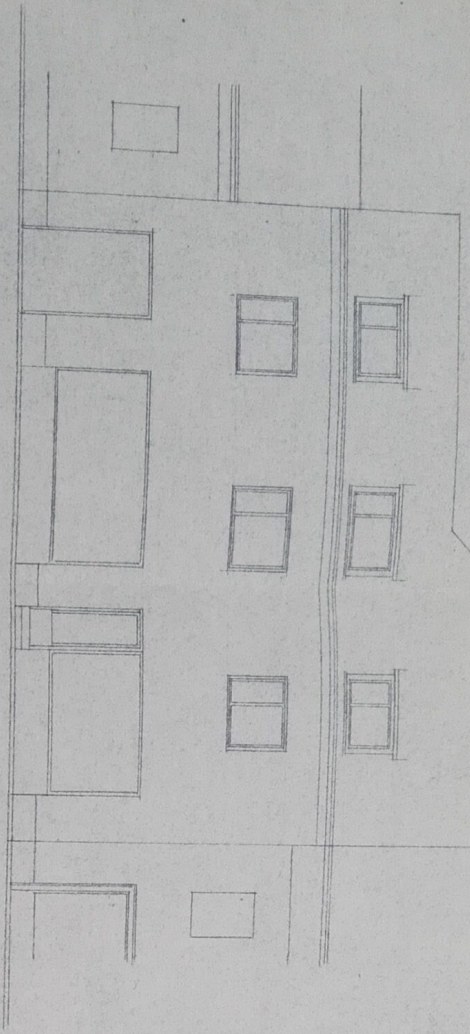
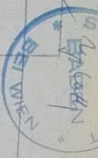

LAGEPLAN 1:500

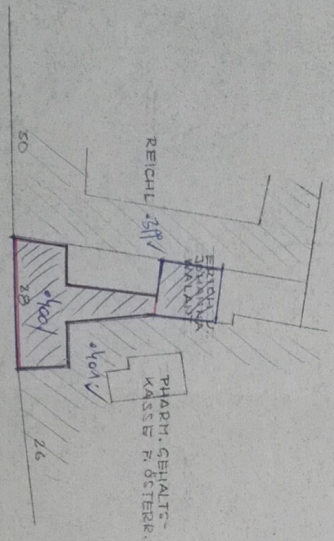

WASSER GASSE 28. 2500. Bräuelen

*Carl Hellner
Spezialbauwerk*

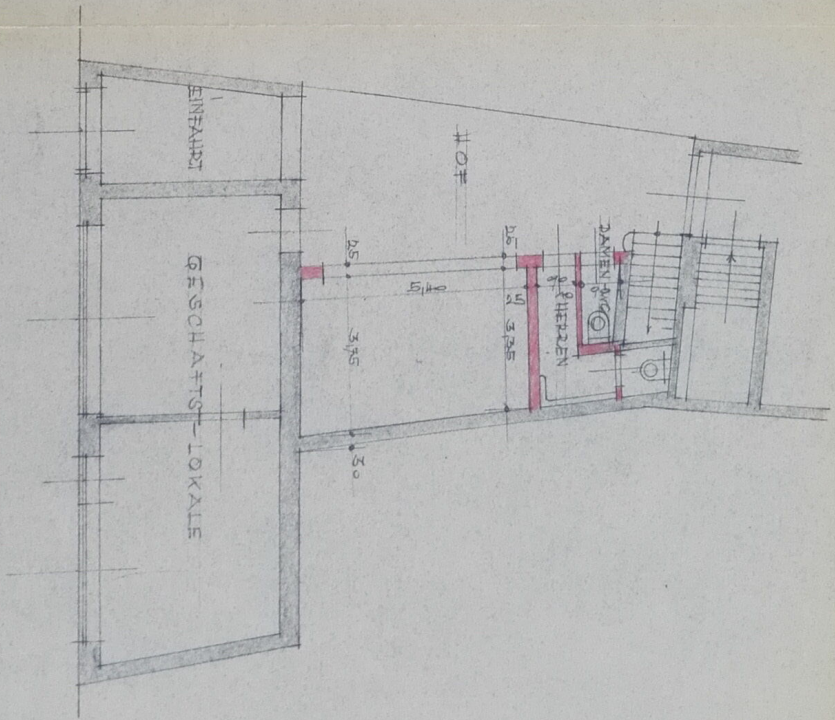

ERDGESCHOSS

SCHNITT

DACHHAUT
 GEFÄLLESTON
 FEUERHAUER
 FEUERHAUER-DECKE
 PUTZ

FEUERHAUER SÜD 4,50
 FEUERHAUER NORD 7,60

ESTRICH
 DRÄNPLATTE
 EBW-DECKE
 PUTZ

SCHALKER, HOLZKLASSTEINE
 ZWISCHEN STÄHLE
 BETONRIPPEN, 10cm STARK

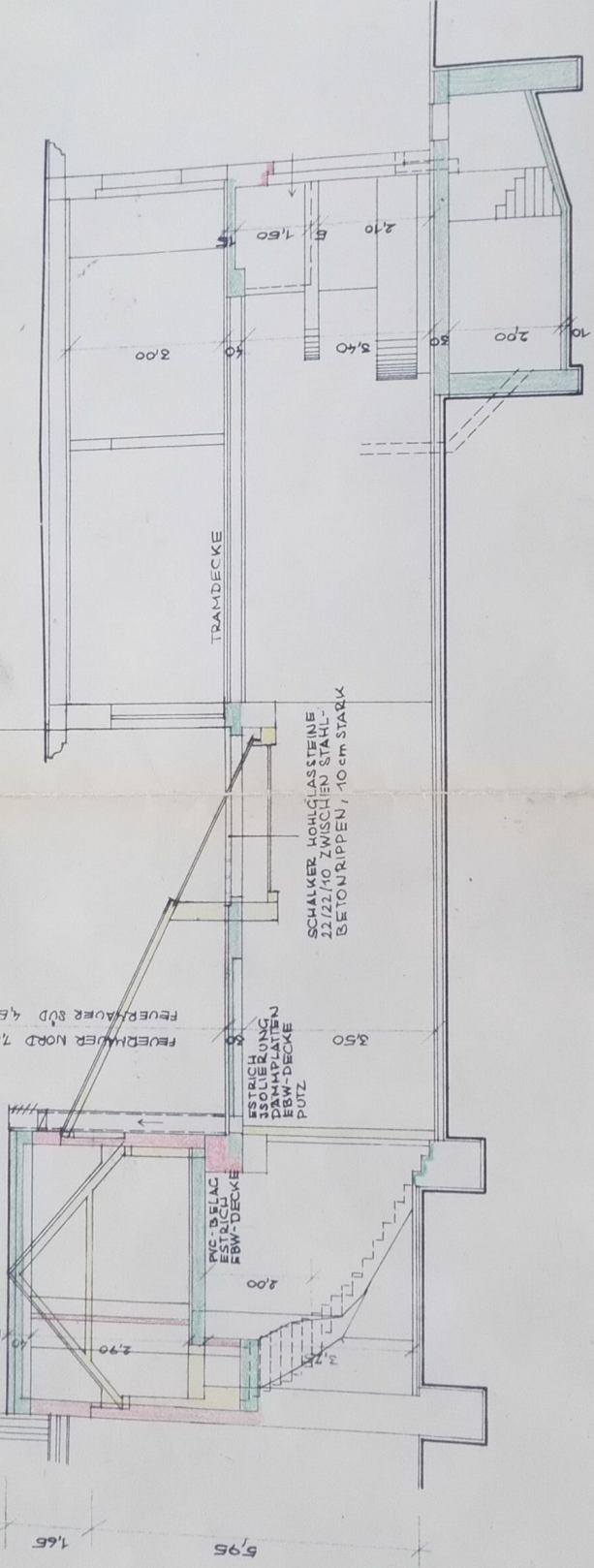

B L H
 170x280x295

1. STOCK

KÜCHE
 TO
 500/35/24
 500/400
 500/35/24
 500/400
 500/35/24
 500/400

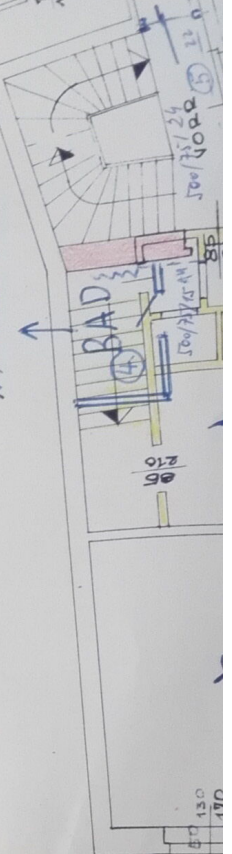

1. STOCK

HÖFANSICHT

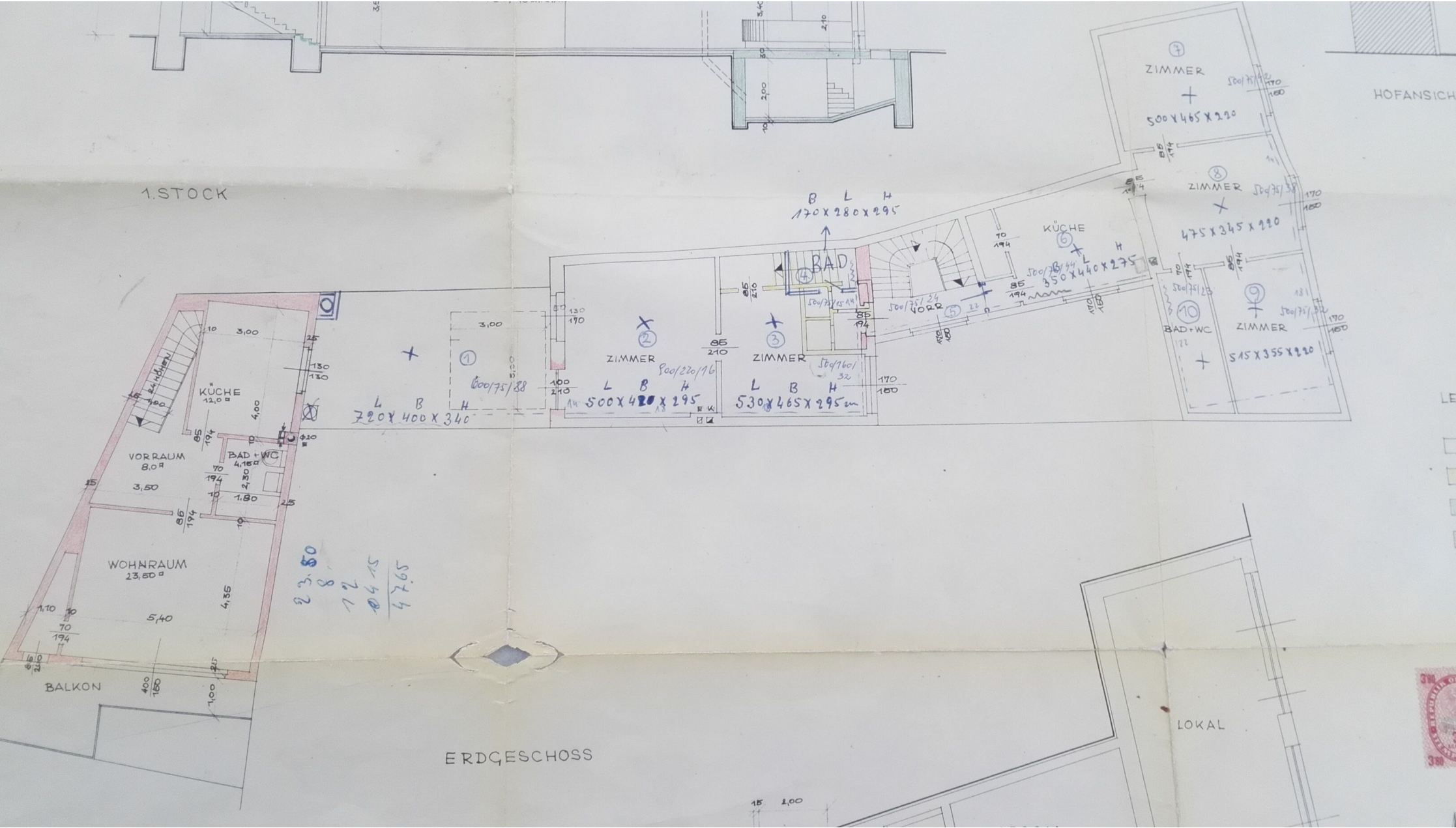

L B H
7,20 x 4,00 x 3,40

ZIMMER
5,00 x 4,20 x 2,95

ZIMMER
5,30 x 4,65 x 2,95

B L H
1,70 x 2,80 x 2,95

ZIMMER
5,00 x 4,65 x 2,90

ZIMMER
4,75 x 3,45 x 2,80

BAD+WC
5,15 x 3,55 x 2,80

23,60
8
12
10
5974

ERDGESCHOSS

LOKAL



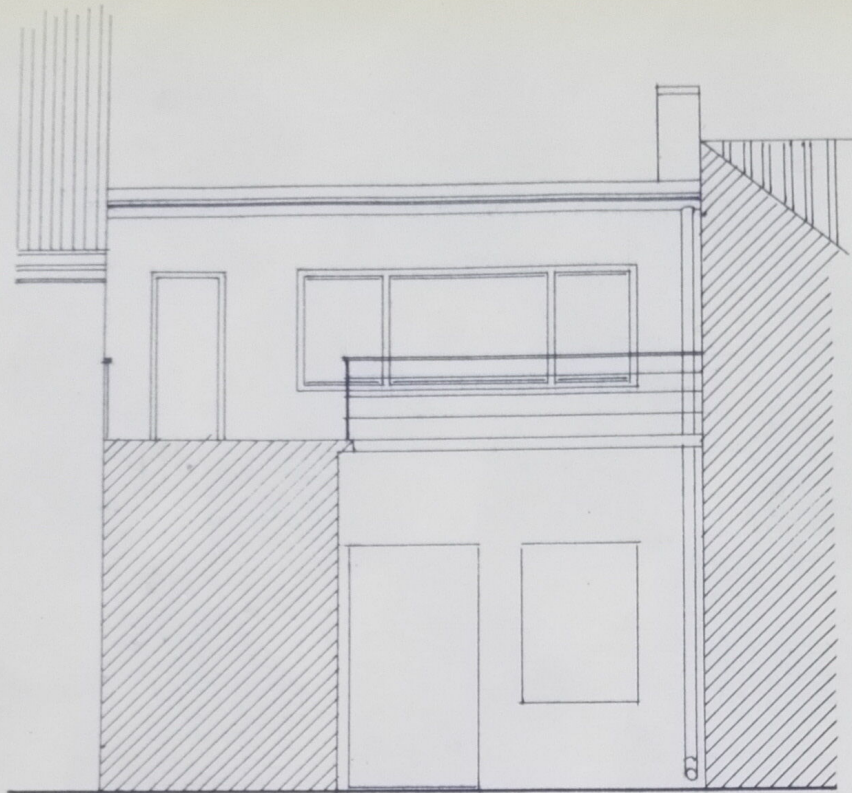

HOFANSICHT

170
150

170
150

181
75/32
170
150

20

LEGENDE :

 ALTBESTAND



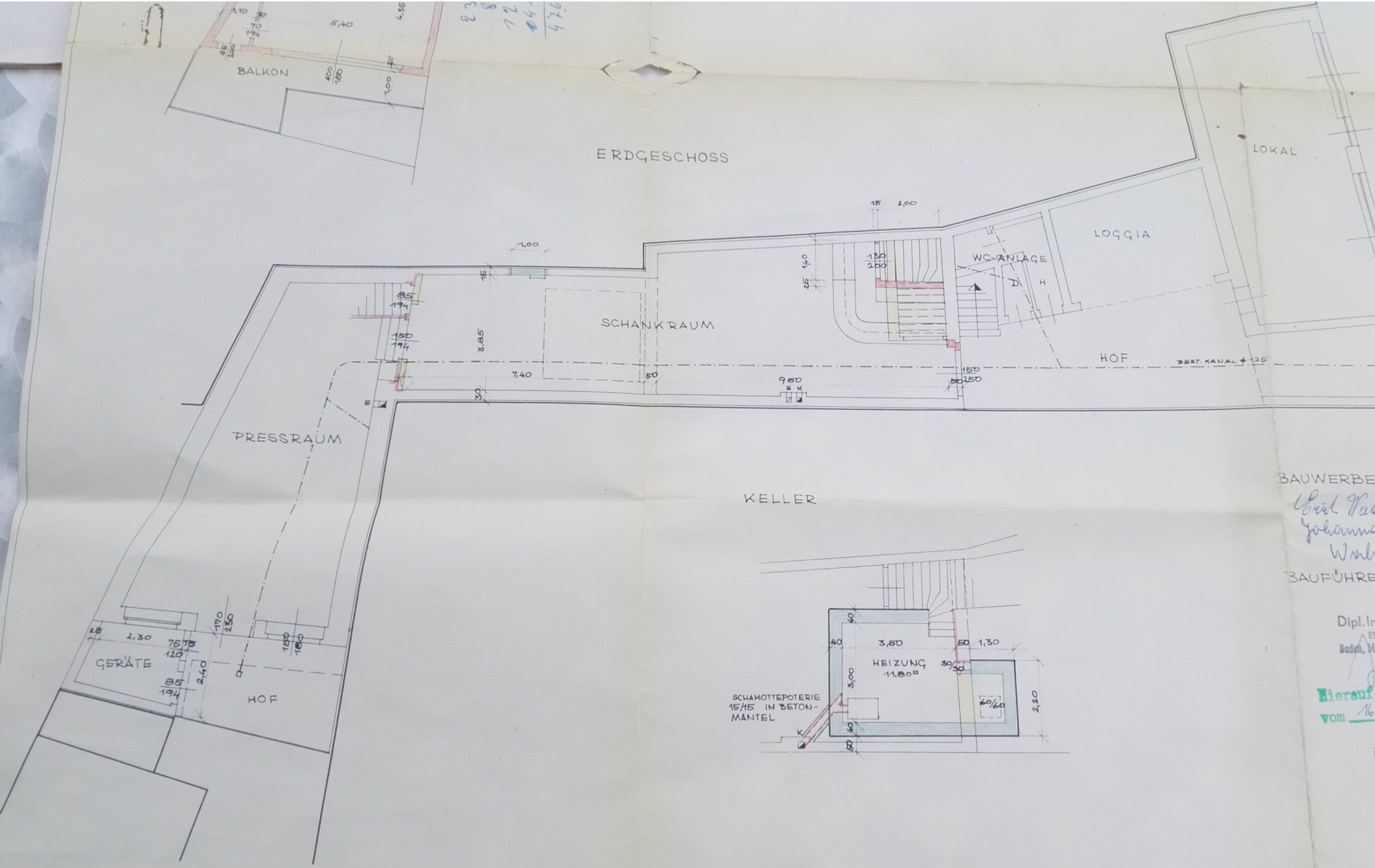

23
8
12
08
47.6



SITUATION
1:500

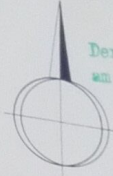

Der kommission
am 2. 7. 1969

BAUWERBER :
*Erich Walant
Johanna
Walant*
BAUFÜHRER :

Dipl. Ing. Johann Suck
Baumeister
Baden, Marchenstr. 59, Tel. 3042

Hierauf bezieht sich der ha. Bescheid
vom 16. 7. 1969

Dr. I. ...
DIPL. ING. JOHANN SUCK
BAUMEISTER BADEN, M.
EINREICHSP...
UMBAUARBEITEN IM HAUSE
WASSERGASSE 2B

BAUHERR:
ERICH UND JOHANNA WALANT

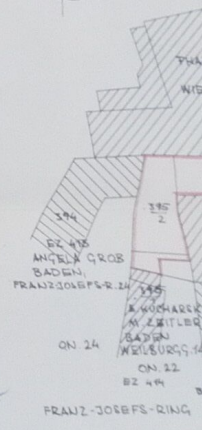

BETON
HOHLZIEGELMAUERWERK

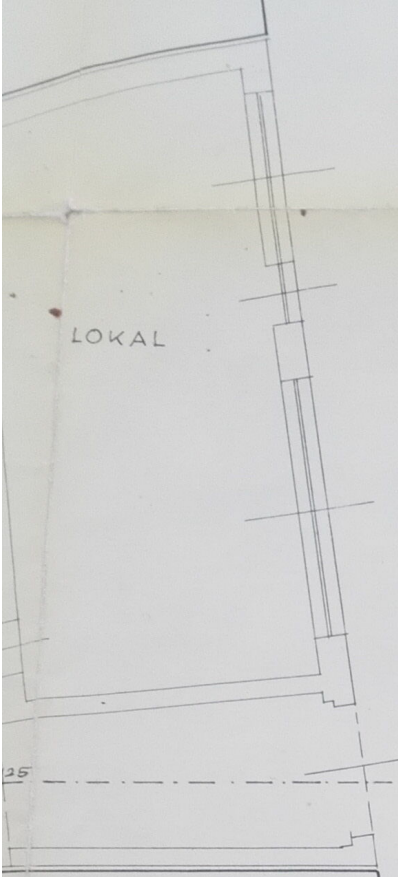

LOKAL



Baden

SITUATION
1:500

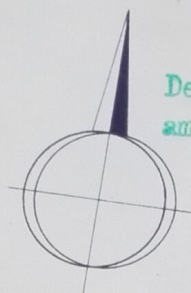

Der kommissionellen Verhandlung
am 7. J. 1969 zu Grunde gelegen.

Handwritten signature

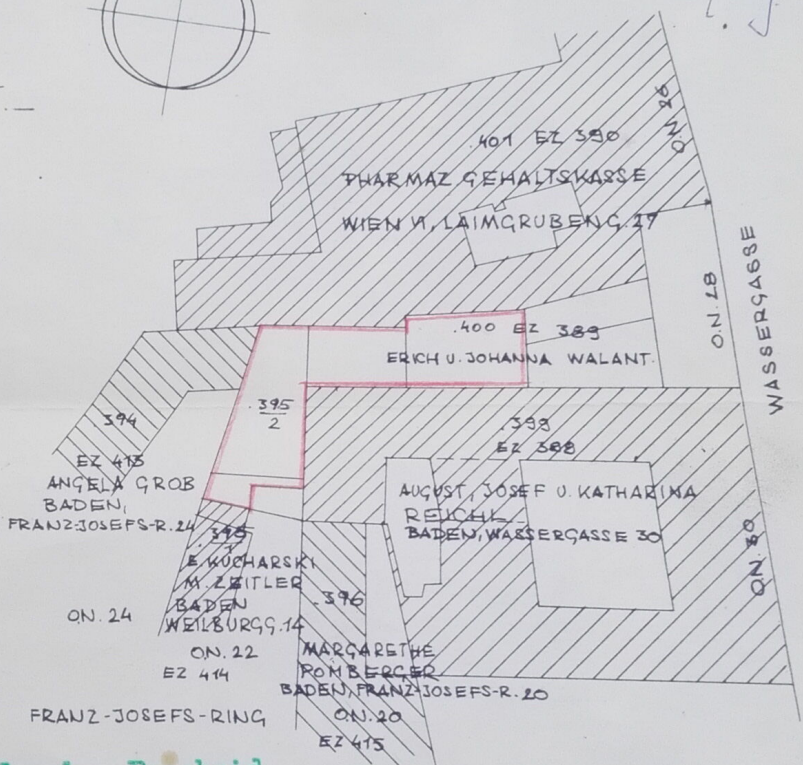

BAUWERBER :

*Erich Walant
Johanna
Walant*

BAUFÜHRER :

Dipl. Ing. Johann Suck
Baumeister
Baden, Marchetstr. 59, Tel. 3042

Hierauf bezieht sich der ha. Bescheid
vom 16.7.1969

Der 1. Vize Bürgermeister
Handwritten signature

Stadtbauamt Baden
abgegeben am 7. März 1969

DIPL. ING. JOHANN SUCK BAUMEISTER, BADEN, MARCHETSTR. 59 TEL. 30 42	
EINREICHSPLAN	K.G.: BADEN
UMBAUARBEITEN IM HAUSE BADEN, WASSERGASSE 28	EZ.: 389
BAUHERR:	PARZ. NR.: 3FL. 400
ERICH UND JOHANNA WALANT WASSERGASSE 28 2500 BADEN	GEZ.: <i>Klausur</i>
	DAT.: 29.11.1968
	MASSTAB: 1:100
	AUFTR. NR.:
	PLAN NR.:

EDICH VALANT, BADEN,
 NEUER KELLER WASSERGASSE Nr. 28

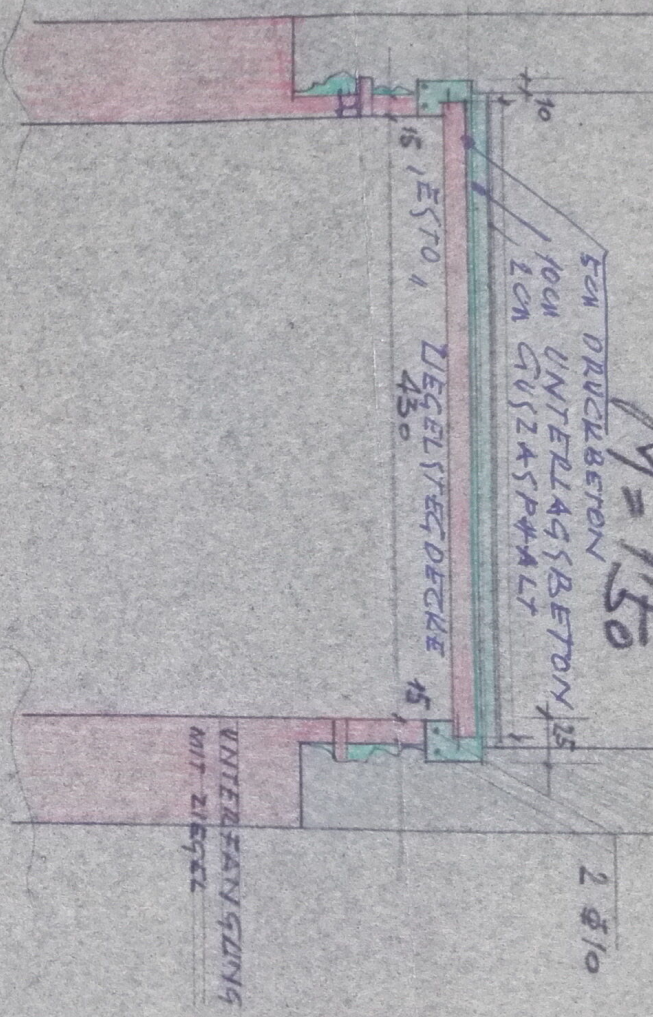

M = 1:50

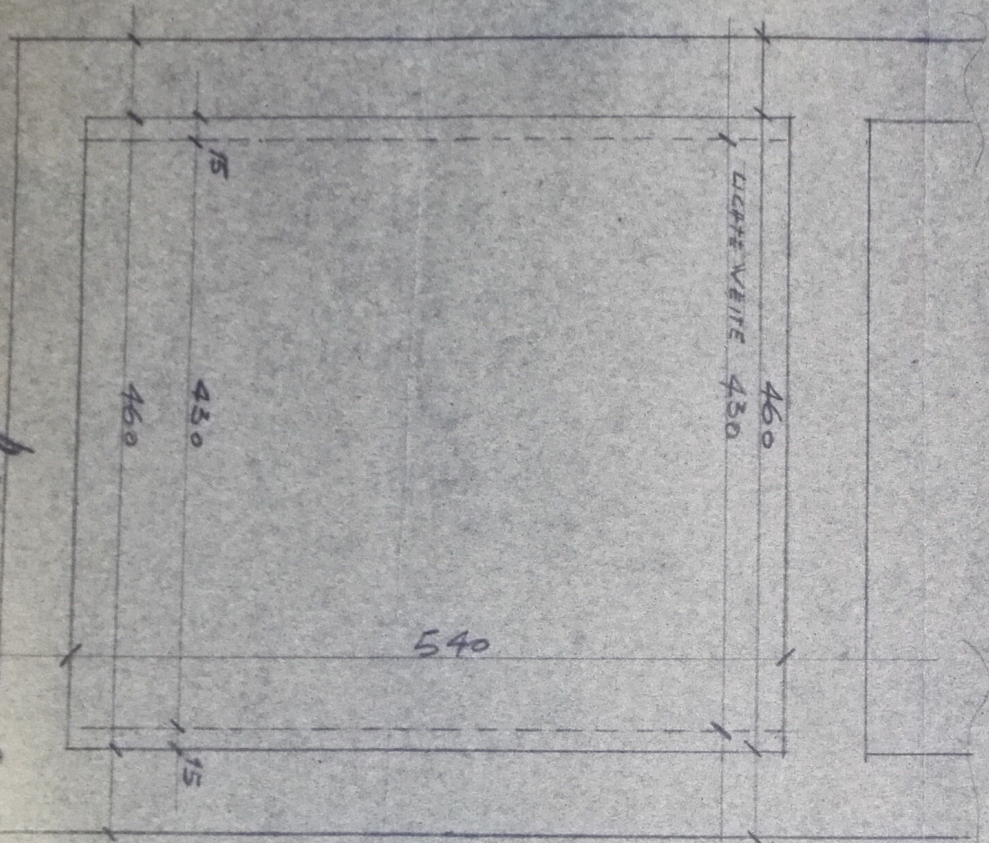

BAUEN IM AUGUST 1967/68

Baumeister
ROBERT SCHMIDT'S Witwe
 HOCH-, TIEF- UND
 EISENBETON-BAU
 Baden, Weichselgasse Nr. 9
 Telefon 2574 u. 26-B-54

FRONTANSICHT

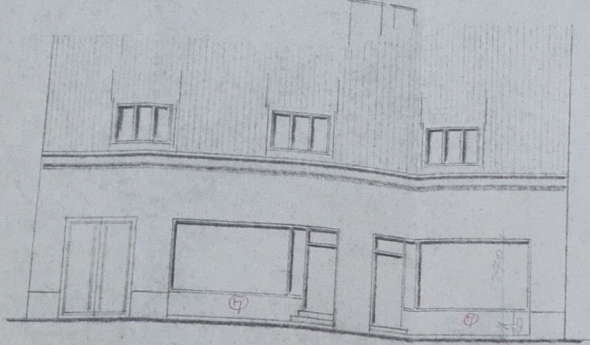

SCHNIT A-B

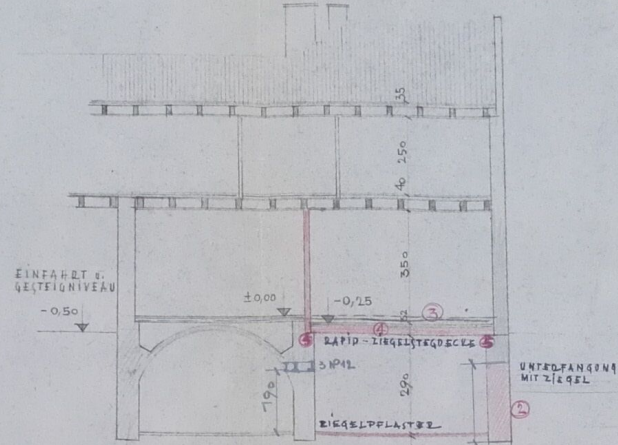

LAGEPLAN 1:500

M=1:100

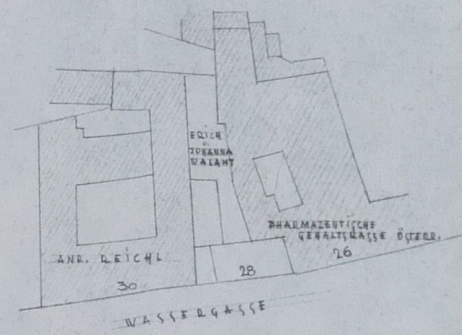

KELLERGESCHOSS

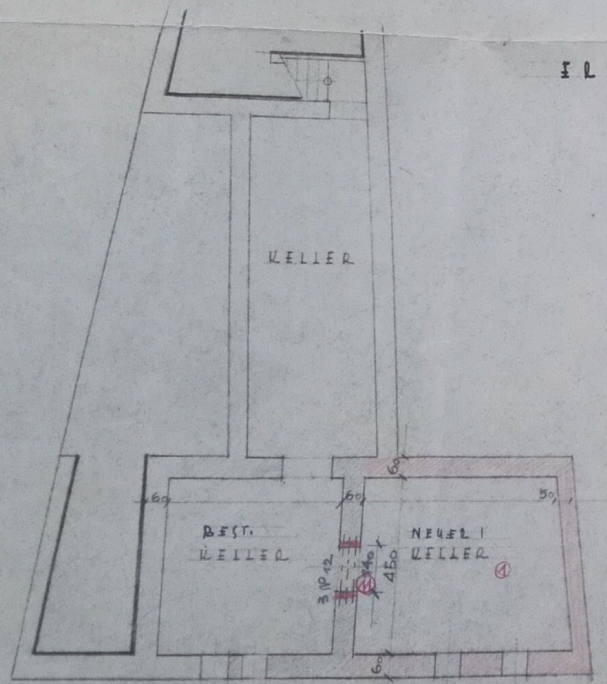

ERDGESCHOSS

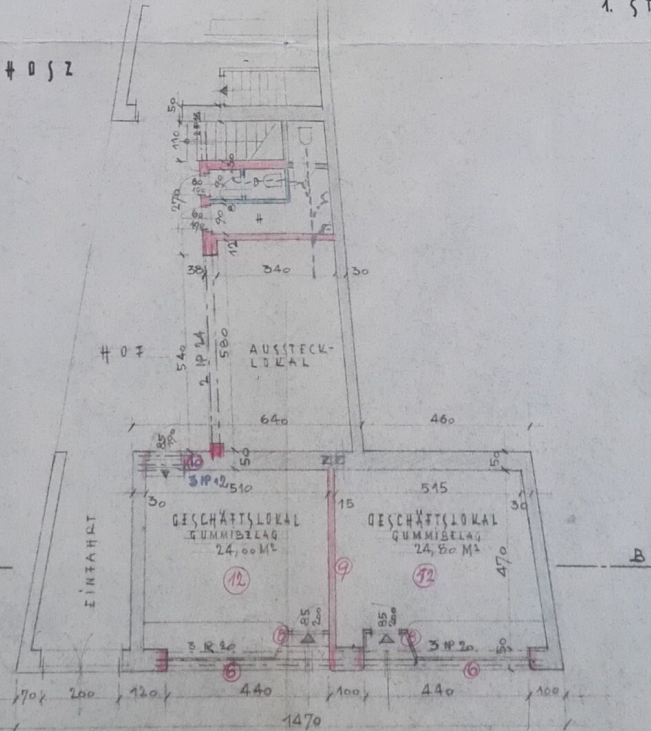

1. STOCK

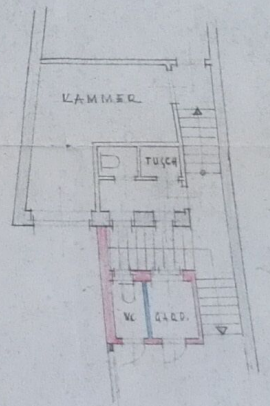

BAUVERBEI:

BAUMEISTER:

BADEN IM JÄNNER 1958 g.

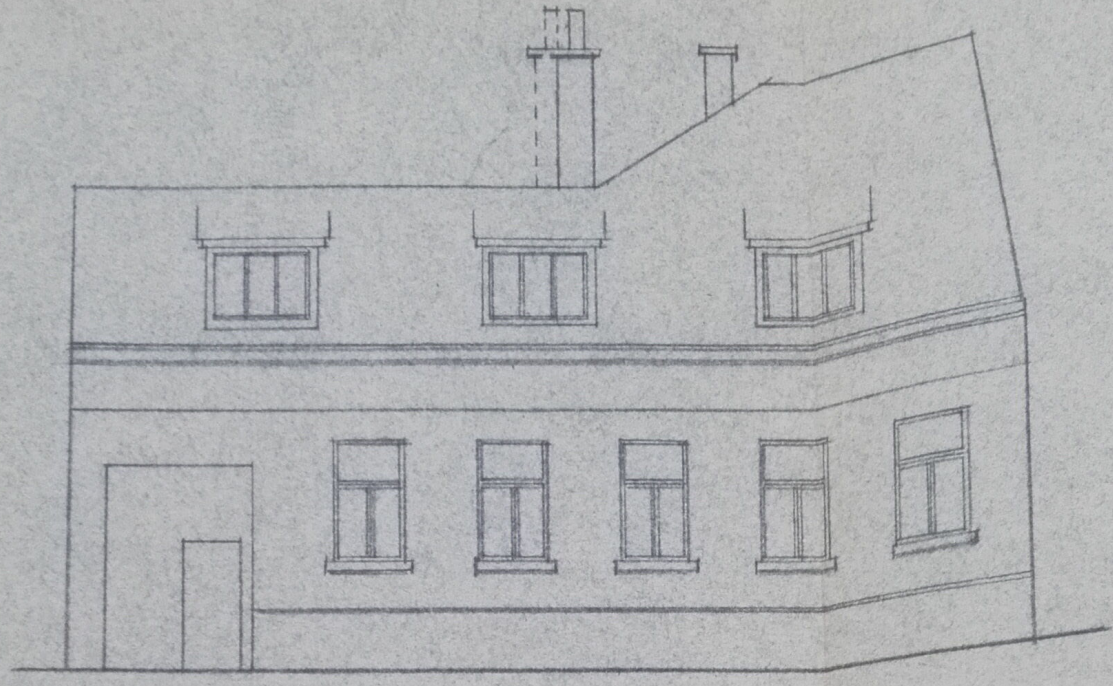

Grundriss

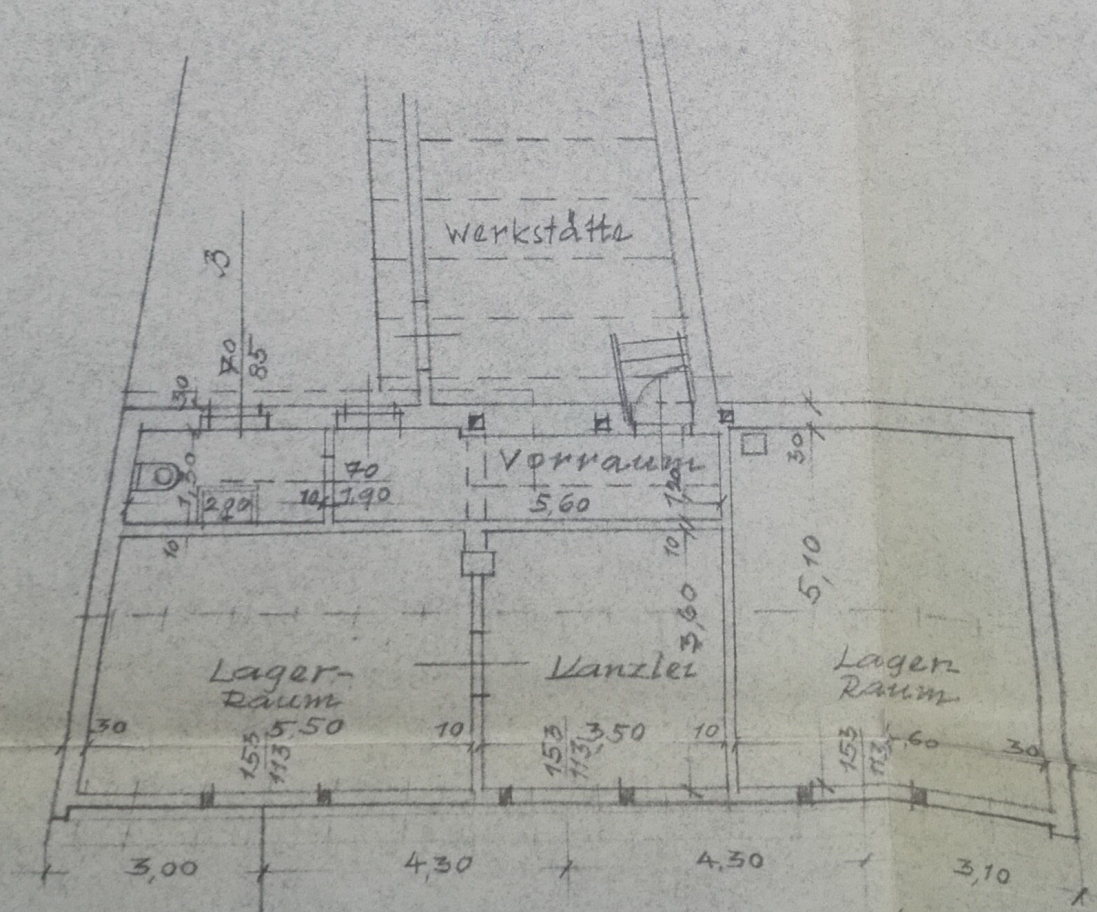

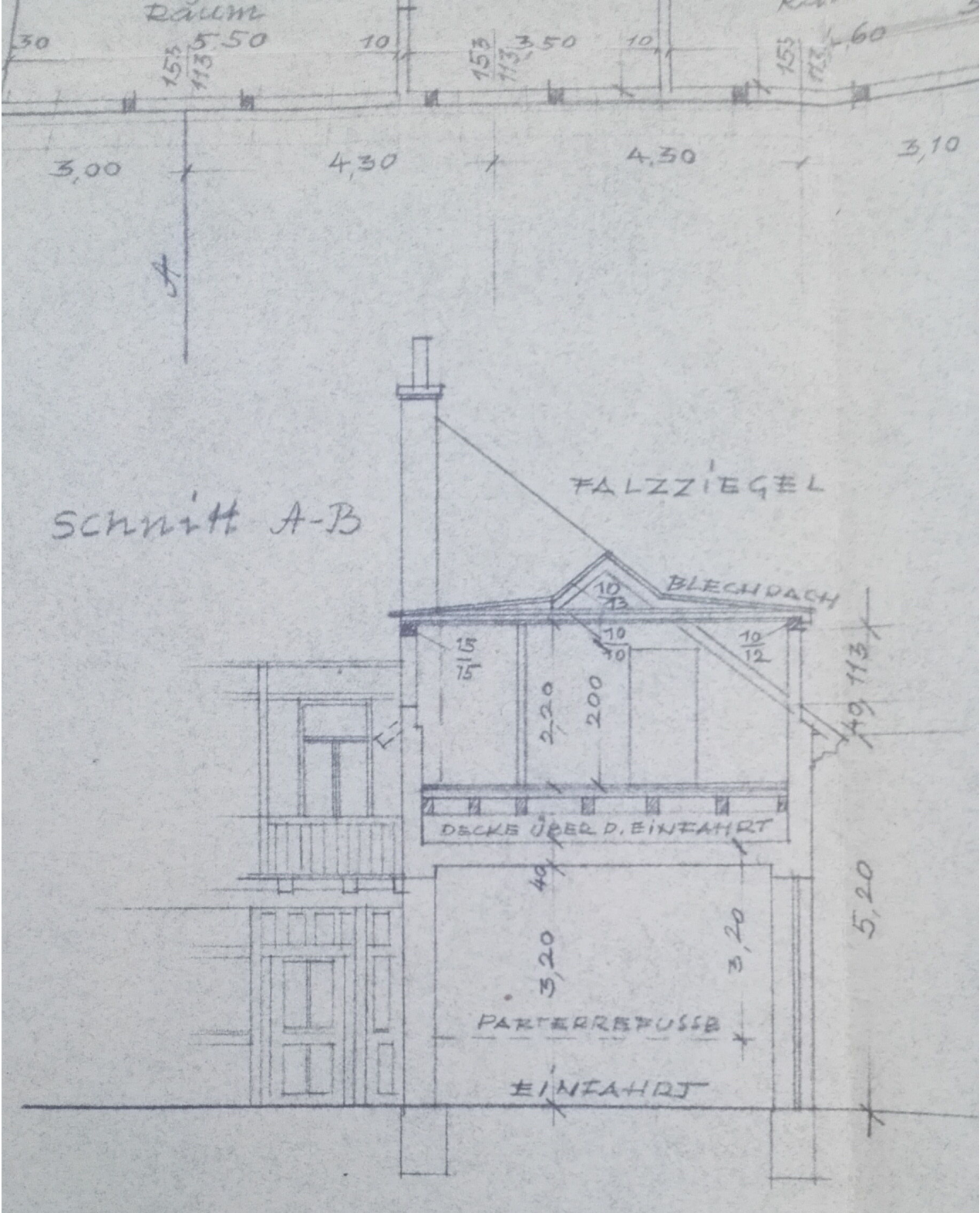

M = 1:100

: Baden, Wassergasse 28 Baden, 1