

Ansicht



Ze 528/1923
Müller, Josef, Ing.

Stadtgemeinde Hainburg a./d. Donau

20. März 1923

Schnitt a-b

Der Bürgermeister

Situation

1:2880



Spezität

Fracht- = Bahnhof

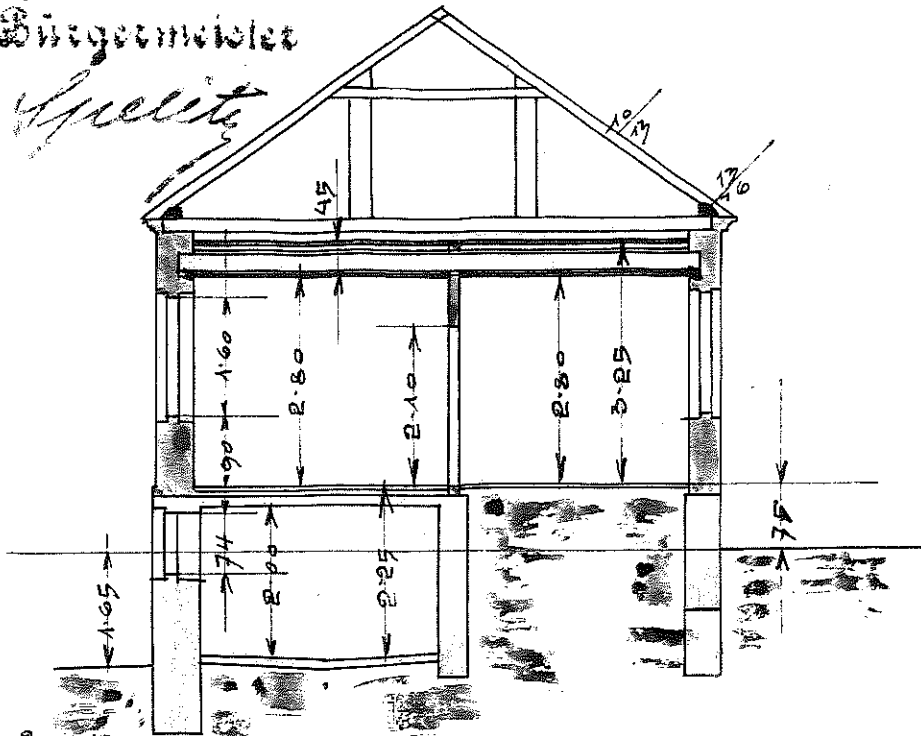
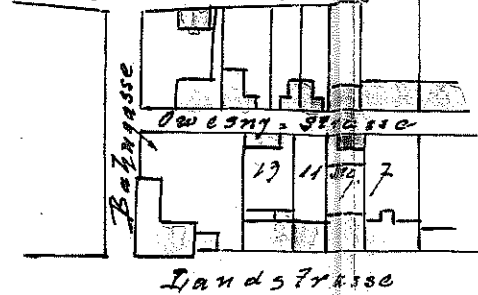

1:100

Grundriss

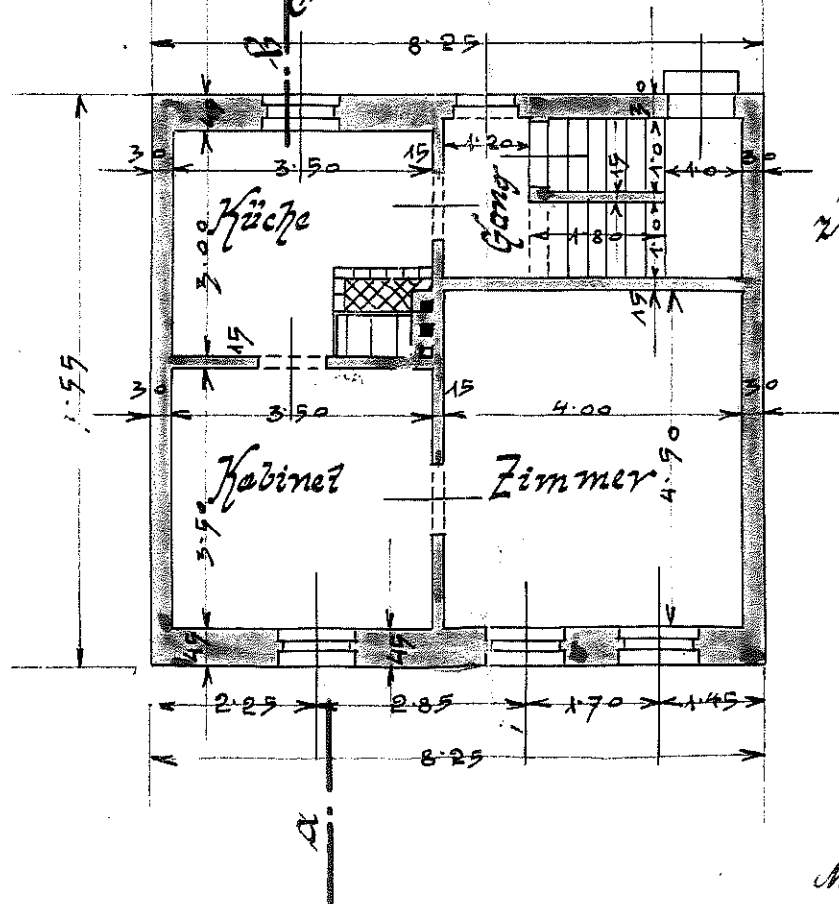

Plan

zur Herstellung eines Wohnhauses
für die Eheleute
Johann und Marie Bauer
in Hainburg a. Donau.

Keller

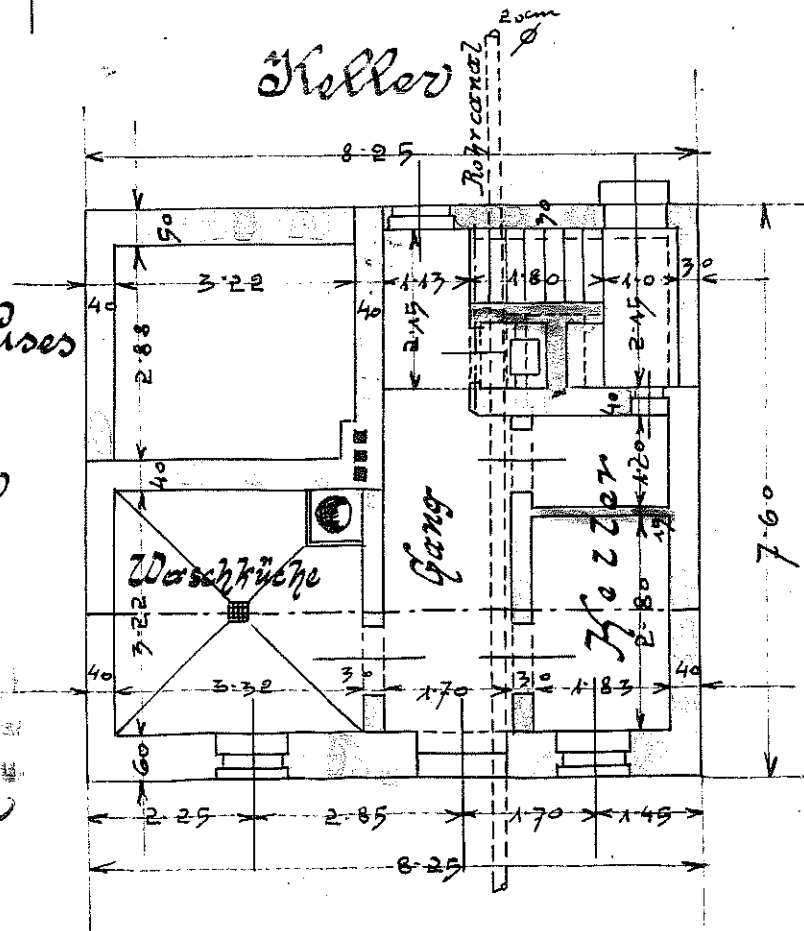

Reinhold Bartsch
Architekt
Hainburg a. d. Donau
J. Müller

J. Müller
Marie Bauer