

# AMTSSTÜCK



A

B

C

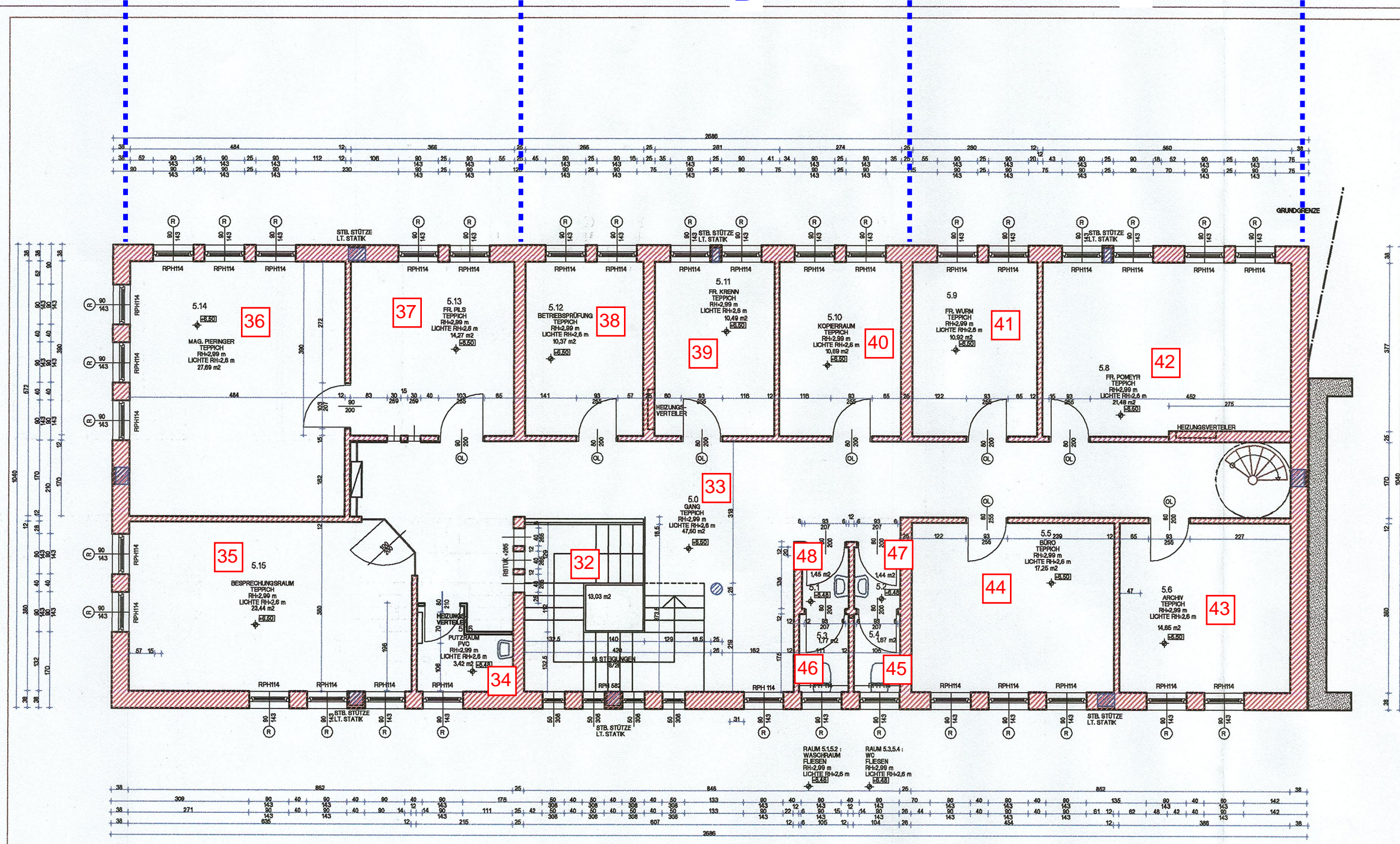

**FUSSBODEN AUFBAUEN**

5.15:	PVC-BELAG	0,5 cm
	ESTRICH	5,0 cm
	FOLE	0,5 cm
	TÜTSCHDÄMMUNG	5,0 cm
	BESCHÜTTUNG	0,5 cm
	HANDELE	20,5 cm
<b>5.1-5.4:</b>		
	FLESEN IM DONNORTELBEIT	0,0 cm
	ESTRICH	5,0 cm
	FOLE	0,5 cm
	TÜTSCHDÄMMUNG	5,0 cm
	BESCHÜTTUNG	0,5 cm
	HANDELE	20,5 cm
<b>5.0, 5.5-5.15:</b>		
	TEPPICH	0,0 cm
	ESTRICH	5,0 cm
	FOLE	0,5 cm
	TÜTSCHDÄMMUNG	5,0 cm
	BESCHÜTTUNG	0,5 cm
	HANDELE	20,5 cm

Unter den Bedingungen des Bescheides vom 8.8.1996 GZ 200/10 genehmigt.

Der Amtsleiter  
H. A. S.

TÜRÖFFNUNGEN GEMESSEN VON FFOK

**LEGENDE:**

	BETON
	STAHLBETON
	HOLZKONSTRUKTION
	STAHL-ALUKONSTRUKTION
	GIPSKARTON
	ABBRUCH
	MAUERWERK
	ALTBESTAND

Magistrat der Landeshauptstadt Linz  
Bauamt

Pläne bautechnisch geprüft  
28. JAN. 1998  
AL: I.A.:  
Ing. Edelhoff

NR.	GEZ.	ÄNDERUNG	GEN.	DATUM
3	KRAFT	BAUANGABEN, ALLGEM. ÄNDERUNGEN		03.07.96
2	KRAFT	LAUT BESPRECHUNG 04.09.1996		11.09.96
1	KRAFT	LAUT BESPRECHUNG 28.05.1996		29.05.96

AV:  
Vergütung siehe  
Plan-Nr. Deckblatt.

16. Jan. 1998  
Hie

**NATURMASSE NEHMEN III**

PROJ.-ZEICHEN 95.05	PROJECT: ASTRA GES.M.B.H LINZ SÜDTIROLERSTRASSE 6, 4020 LINZ	GEZ. ARCH. KESSEL DATUM 18.11.1997
PLAN NR. P.04	PLANEZEICHNUNG: BESTANDSPLAN 2. OBERGESCHOSS	MASSTAB: 1:100

BAUHERR: ARCHITEKT DIPL.-ING. ANSGEOIG KESSEL  
PLANER:

Magistrat der Landeshauptstadt Linz  
Bauamt  
mit Post  
15. JAN. 1998  
mit ..... Beilagen