

SCHNITT F-F

SCHNITT A-A

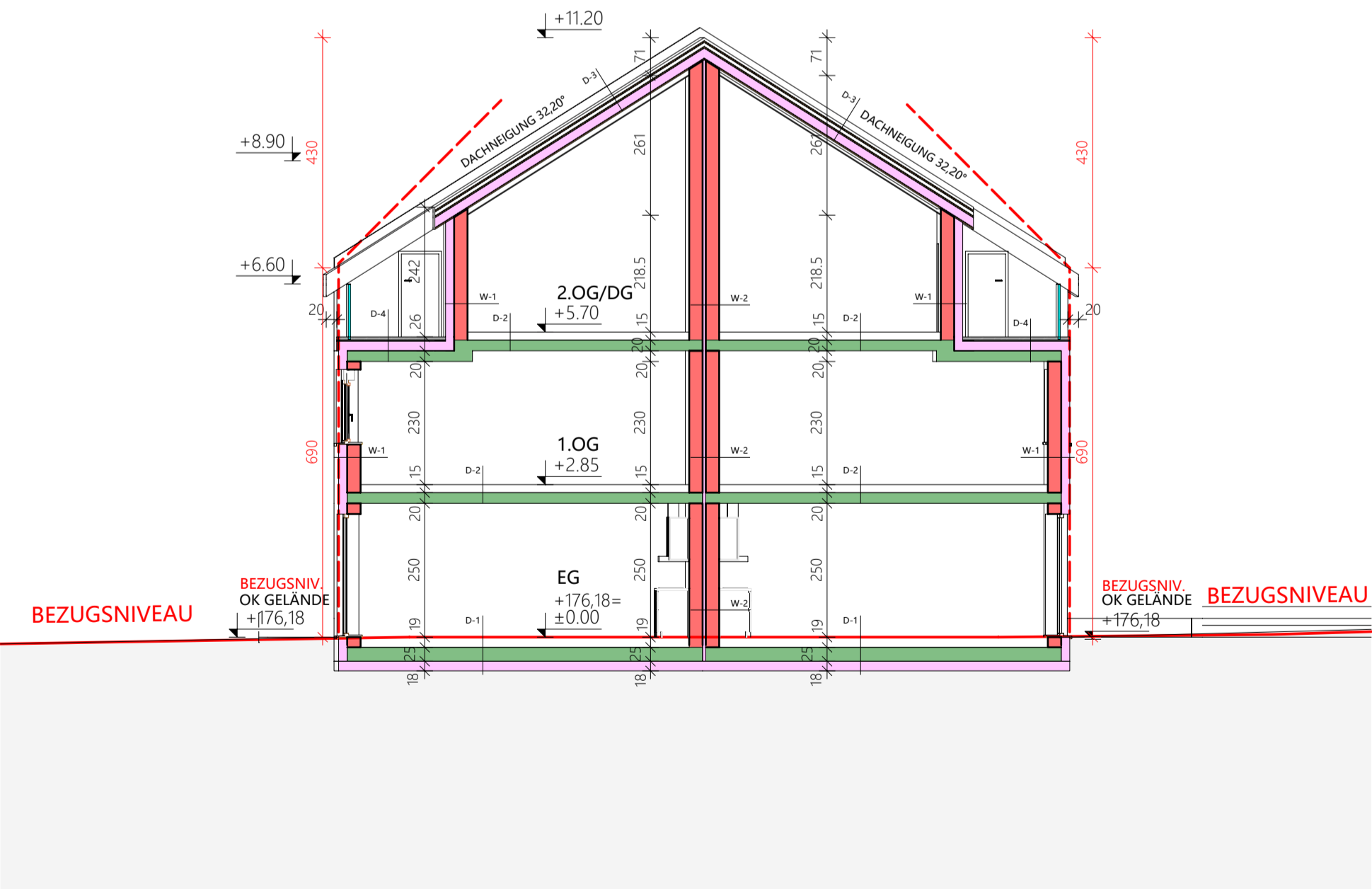

SCHNITT E-E

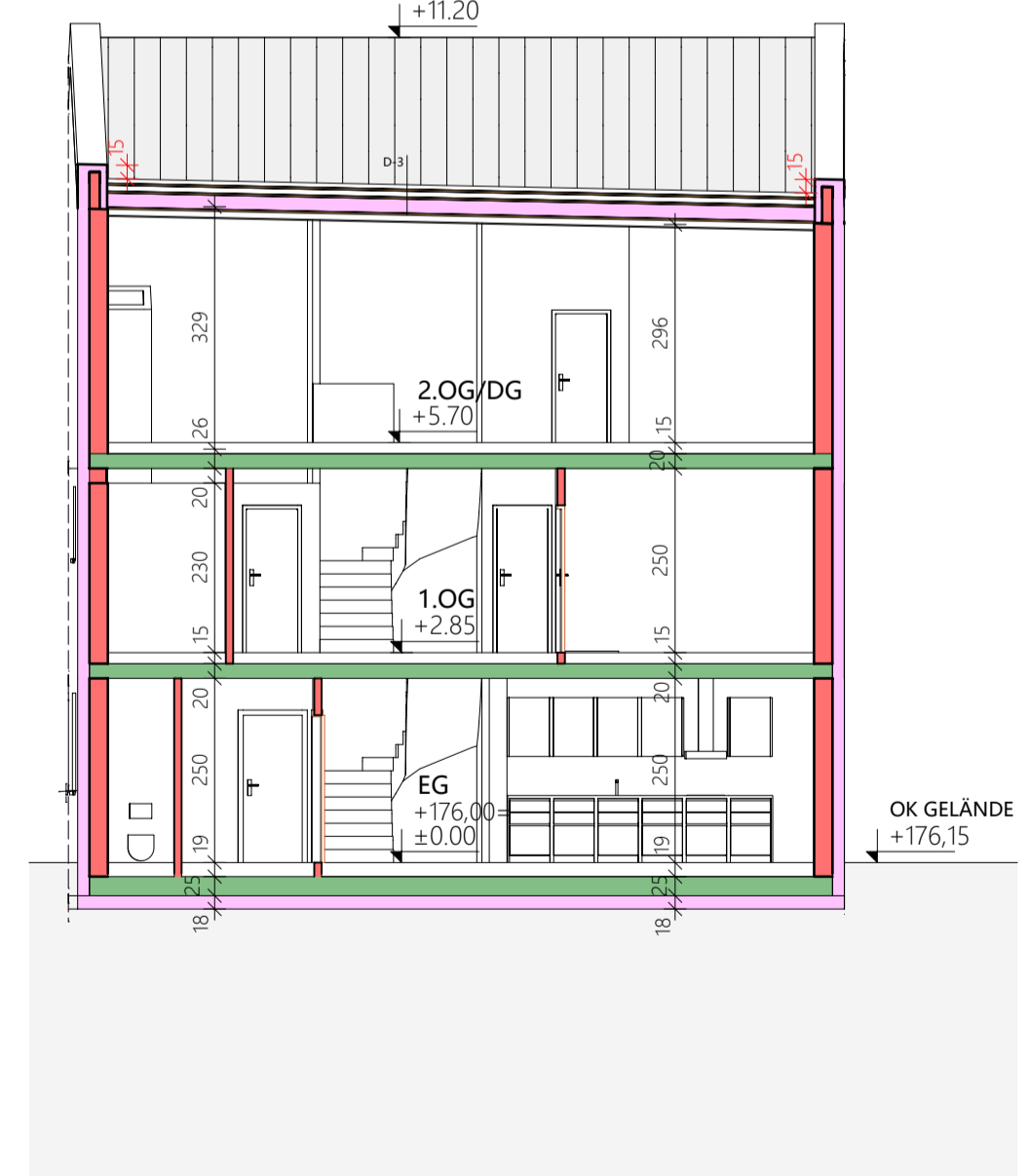

SCHNITT B-B

AUFBAUTEN

- W-1 AUSSENWAND**
 1.50 cm INNENPUTZ
 25.00 cm HOCHLOCHZIEGEL
 16.00 cm WÄRMEDÄMMUNG 0,032 w/m²K
 1.50 cm AUSSENPUTZ
 44.00 cm GESAMT U-Wert: 0,126 W/m²K
- W-2 TRENNWAND DOPPELHAUS**
 1.50 cm INNENPUTZ
 25.00 cm HOCHLOCHZIEGEL
 6.00 cm WÄRMEDÄMMUNG 0,032 w/m²K
 25.00 cm HOCHLOCHZIEGEL
 1.50 cm INNENPUTZ
 44.00 cm GESAMT
- W-3 INNENWAND NICHTTRAGEND**
 1.50 cm INNENPUTZ
 10.00 cm HOCHLOCHZIEGEL
 1.50 cm INNENPUTZ
 13.00 cm GESAMT
- W-4 AUSSENWAND DACHBODEN**
 1.50 cm AUSSENPUTZ
 20.00 cm HOCHLOCHZIEGEL
 1.50 cm INNENPUTZ
 23.00 cm GESAMT
- D-1 BODENPLATTE gegen Erdreich**
 2.00 cm BELAG
 7.00 cm HEIZESTRICH
 --- PE-FOLIE
 3.00 cm TRITTSCHALLDÄMMUNG
 7.00 cm SCHÜTTUNG GEBUNDEN
 25.00 cm BODENPLATTE gem. Stat. Erf.
 18.00 cm XPS-G
 62.00 cm GESAMT U-Wert: 0,113 W/m²K
- D-2 ZWISCHENDECKE**
 2.00 cm BELAG
 7.00 cm HEIZESTRICH
 --- PE-FOLIE
 3.00 cm TRITTSCHALLDÄMMUNG
 3.00 cm SCHÜTTUNG GEBUNDEN
 20.00 cm STB-DECKE gem. Stat. Erf.
 --- SPACHELUNG / ANSTRICH
 35.00 cm GESAMT
- D-3 SCHRÄGDACH >20°**
 5.00 cm DACHDECKUNG
 3.00 cm LATTUNG
 5.00 cm KONTERLATTUNG
 --- UNTERSPEANBAHN
 2.50 cm SCHÄLLUNG
 16.00 cm SPÄRREN dazw. DÄMMUNG
 2.50 cm SCHÄLLUNG
 5.00 cm LATTUNG / DÄMMUNG
 --- DAMPPSPERRE
 1.50 cm GIPSKARTONPLATTE
 41.00 cm GESAMT U-Wert: 0,153 W/m²K
- D-4 FLACHDACH ü. 1.OG**
 10.00 cm BETONPLATTEN IM SPLITTBETT
 --- SCHUTZLAGEN
 2.00 cm ABDICHTUNG IN LAGEN gem. ÖNORM
 1.00 cm DAMPPSPERRE
 20.00 cm STB-DECKE gem. Stat. Erf.
 --- SPACHELUNG / ANSTRICH
 51.00 cm GESAMT U-Wert: 0,18 W/m²K
- D-5 DECKE ü. EG gegen Außenluft**
 2.00 cm BELAG
 7.00 cm HEIZESTRICH
 --- PE-FOLIE
 3.00 cm TRITTSCHALLDÄMMUNG
 3.00 cm SCHÜTTUNG GEBUNDEN
 20.00 cm STB-DECKE gem. Stat. Erf.
 14.00 cm WÄRMEDÄMMUNG EPS 0,032 W/m²K
 1.50 cm AUSSENPUTZ
 50.50 cm GESAMT U-Wert: 0,154 W/m²K

- FASSADENDÄMMUNG IM BEREICH EINES MÖGLICHEN BRANDÜBERSCHLAGES IN A2 (MINERALWOLLE)
- ±0.00 BEZIEHT SICH AUF DAS NIVEAU VOM FFOK EG
 DOPPELHAUS 2 ±0.00 = 176,18 ü. Adria DOPPELHAUS 3 ±0.00 = 176,00 ü. Adria
- DIE DOPPELHÄUSER ENTSPRECHEN DER GEBÄUDEKASSE II
- BELICHTUNG ALLER AUFENTHALTSRÄUME GEM. OIB RL 3
- INNENLIEGENDE RÄUME IN WOHNUNGEN GENERELL ÜBER DACH MECH. BE- UND ENTLÜFTET
- RAUCHWARNMELDER IN ALLEN AUFENTHALTSRÄUMEN UND GÄNGEN DER WOHNUNGEN (AUSGENOMMEN KÜCHEN, IN DEN WOHNKÜCHEN NICHT UNMITTELBAR IM KOCHBEREICH)
- TRAGENDE BALKONPLATTEN REI30 UND A2
- DIE ABLEITUNG DER SCHMUTZWÄSSER ERFOLGST IN BESTEHENDEN STRASSENKANAL
- DIE ABLEITUNG DER REGENWÄSSER ERFOLGST IN SICKERSCHÄCHTE AUF DEM GRUNDSTÜCK

EINREICHPLAN

NEUBAU VON 2 DOPPELHÄUSERN

AUF DEM GRUNDSTÜCK TULLNERSTRASSE 111b, 3425 - LANGENLEBARN-OBERAIGEN
 GST-NR.: .34/1, EZ: 400, KG: 20147 - LANGENLEBARN-OBERAIGEN

PROJEKT TU111 Projekt GmbH Lastenstraße 30 A-1230 Wien	LEGENDE BESTAND ABBRUCH NEU STAHLBETON BETON ZIEGELMWK. GK-WAND WÄRMEDÄMMUNG GLAS HOLZ
GRUNDEIGENTÜMER TU111 Projekt GmbH Lastenstraße 30 A-1230 Wien	PLANVERFASSER AT Bauplan GmbH Floriansgasse 11 A-7000 Eisenstadt
BAUFÜHRER	BEHÖRDE ÜBERSICHT / SITUATION ±0.00 = 176,40 ü. ADRIA (ONR 111a) ±0.00 = 176,18 ü. ADRIA (ONR 111b/1) ±0.00 = 176,00 ü. ADRIA (ONR 111b/2)
PLANINHALT SCHNITTE, ANSICHTEN, AUFBAUTEN	PARIE A ³ B ³ C ³ D ³ E ³

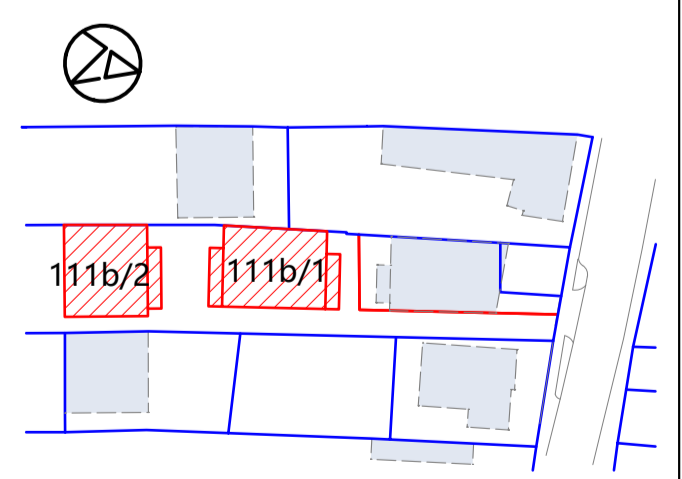

PROJEKT LANG 1	GEZEICHNET / GEPR. JA / JA	GESCHOSS X	PLANNUMMER J001-01_EI_SA_1002	MASSSTAB 1:100	DATUM 26.06.2022	INDEX 11.09.2022	B
-------------------	-------------------------------	---------------	----------------------------------	-------------------	---------------------	---------------------	---

H/B = 420 / 900 (0.38m²)