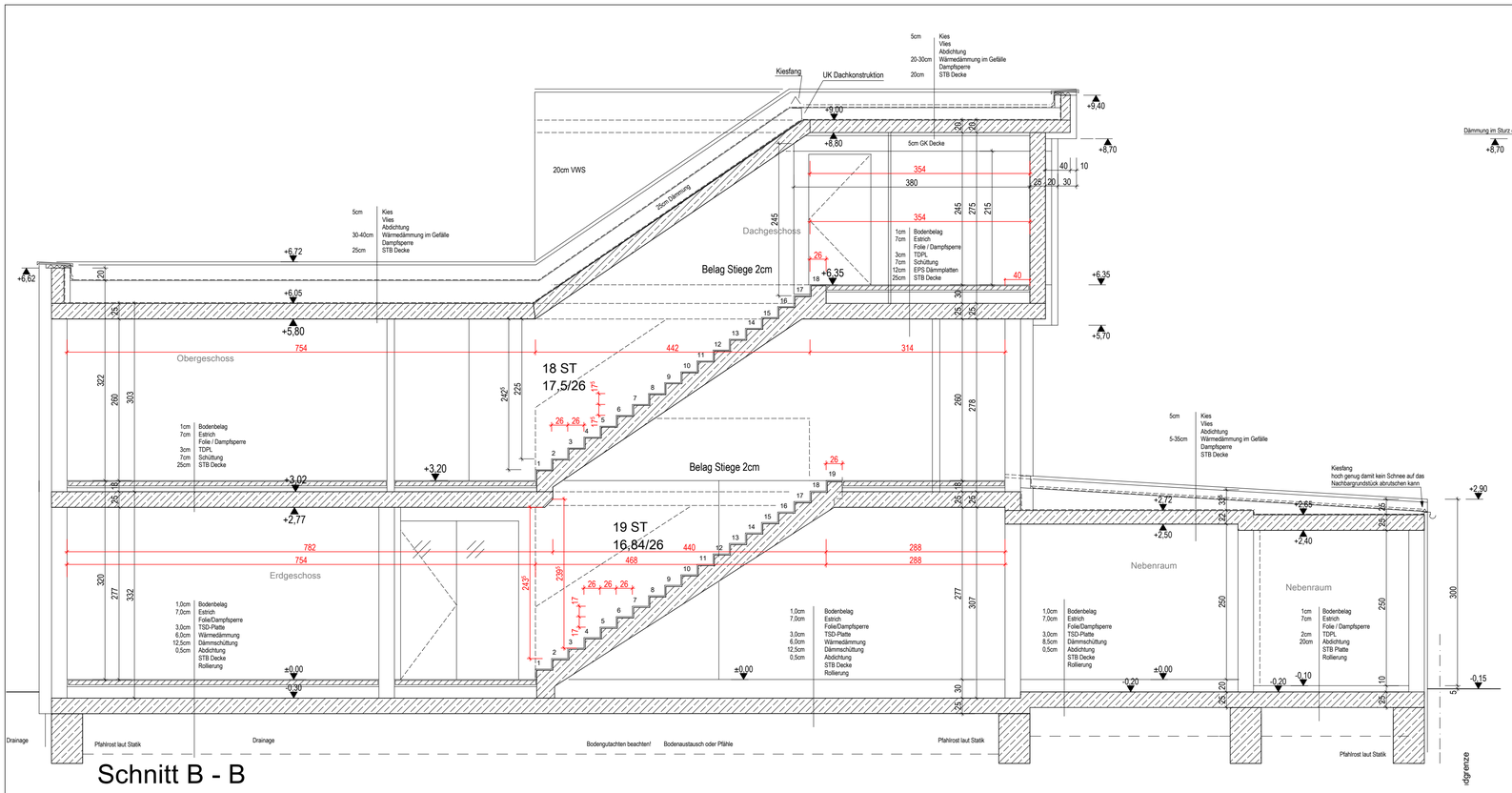

Schnitt B - B

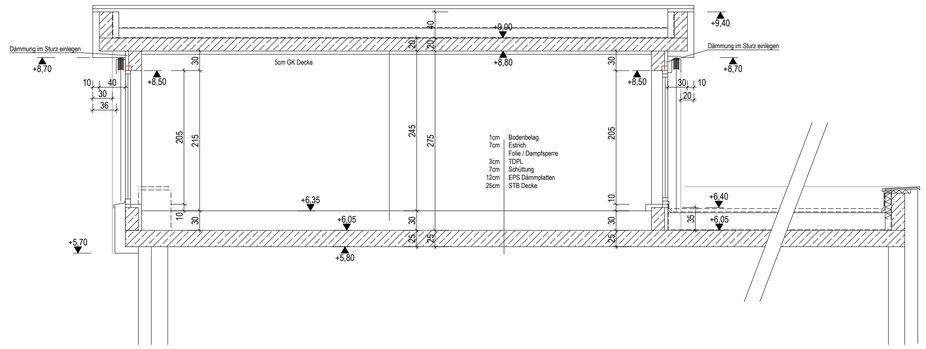

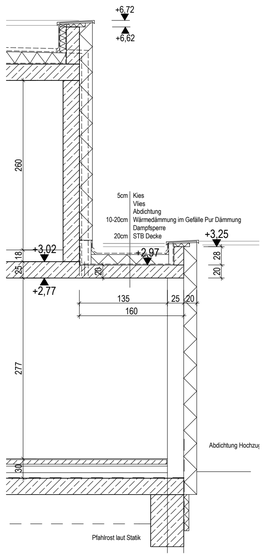

Schnitt D

PLÄNE NUR GÜLTIG BEI BEACHTUNG DER STATIKPLÄNE
BEACHTE DIE DETAILPLÄNE

BEI UNKLARHEITEN RÜCKSPRACHE MIT DER BAULEITUNG ODER DER PLANUNG HALTEN

± 0,00 = 353,40m ü. A.

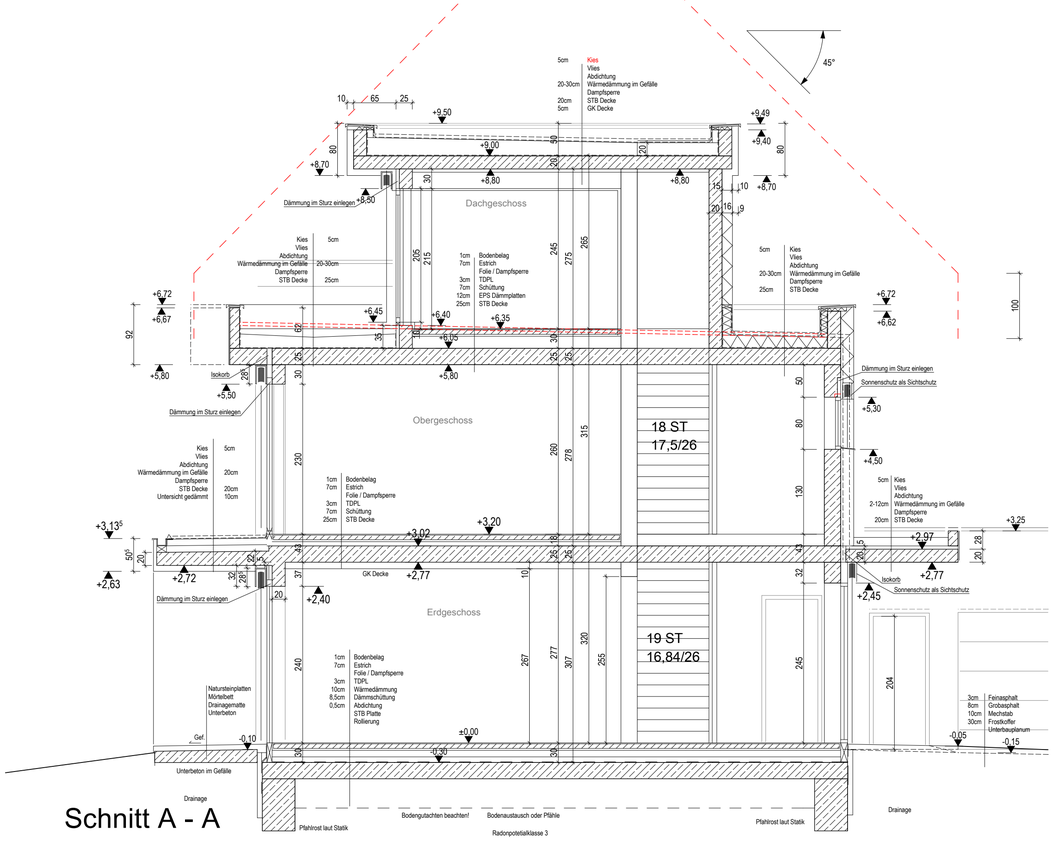

Schnitt A - A

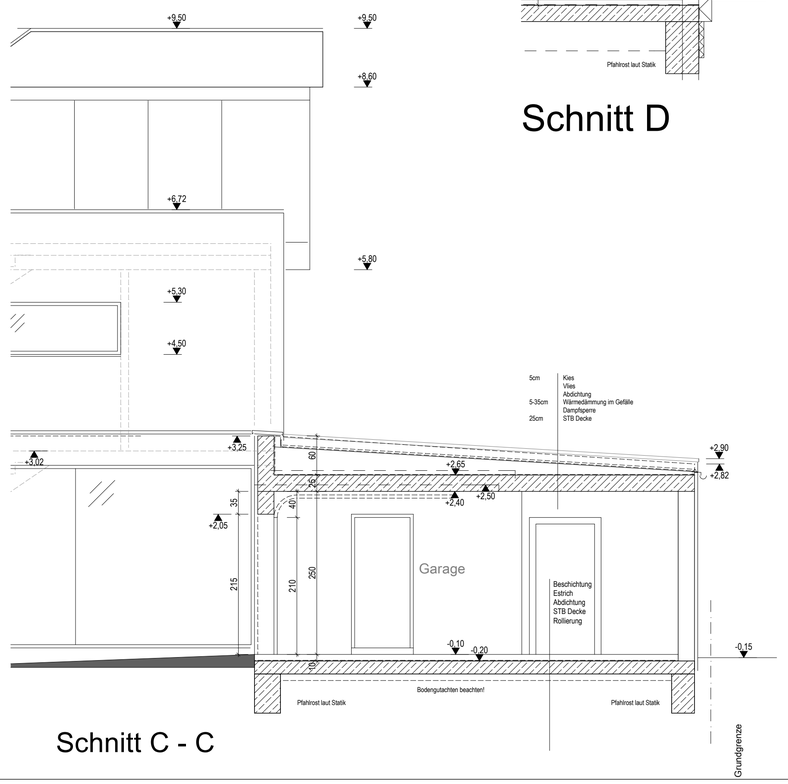

Schnitt C - C

Koten prüfen!

A U S F Ü H R U N G S P L A N

BAULEITUNG.

ÄNDERUNGEN:

A	29.09.2014	Belag Stiege 2cm Feinsteinzeug; kein U Beton vor der Eingangstüre
B	28.10.2014	Sturz im DG auf +8,50m
C	03.11.2014	Attika Nordseite und Garage auf +3,25m; Decke über Technikraum und WC nur 20cm stark

ÜBERSICHT:

Wohnhaus Nopp - Thurnharting

Schnitte

PLANNR. 52/204 C

MASSTAB: 1:50 | DATUM: 18.09.2014 | 0,45m²

Architekten
architektur-idee
Landgutstrasse 20 - 4040 Linz - 0664 / 4884 629
office@arch-idee.at - www.arch-idee.at