Ansicht Nord
1:100

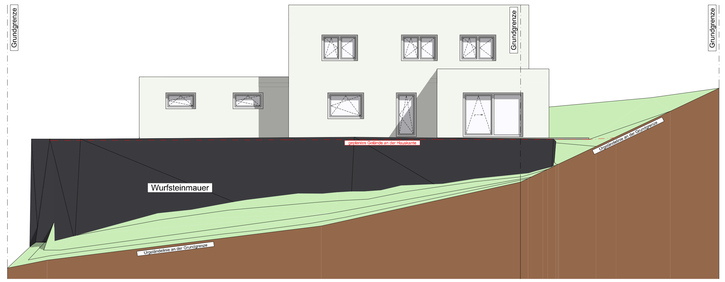

Ansicht Ost
1:100

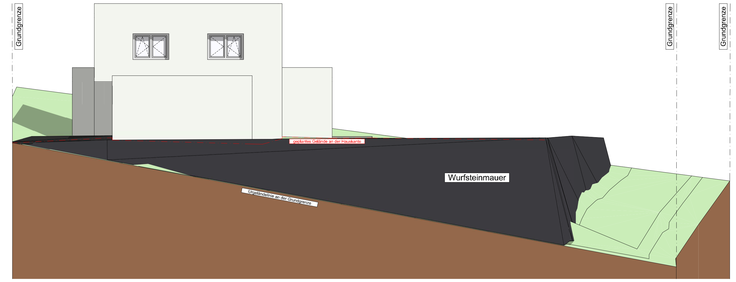

Ansicht Süd
1:100

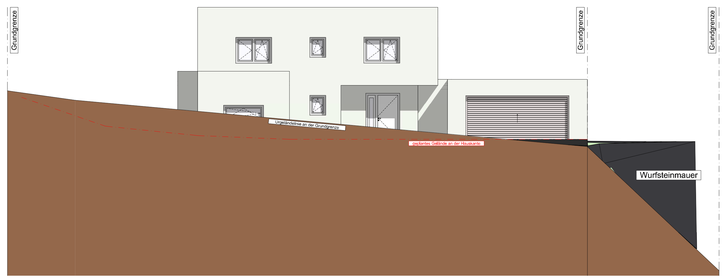

Ansicht West
1:100

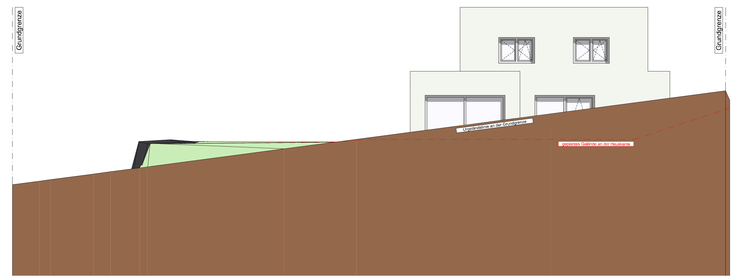

Grundstücksverzeichnis mit Zustimmungserklärung

Die nachstehend angeführten Anreiner erklären mit Ihrer Unterschrift, dass sie den Bauplan begutachtet haben und sie gegen eine Bewilligung keinen Einwand haben. Ab Leistung der Unterschrift hat der unterzeichnete Nachbar keine Parteistellung und keine Einspruchsmöglichkeit und wird zu einer Bauverhandlung im Bewilligungsverfahren nicht geladen.

Grundstücknummer	Nachbar	Datum, Unterschrift

Lageplan
M 1:500

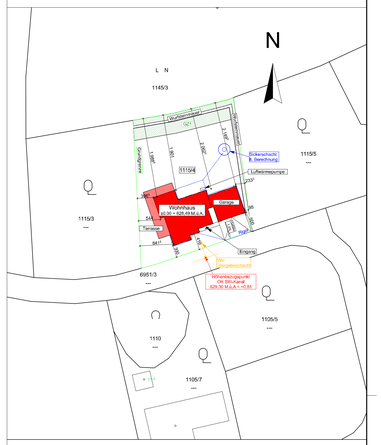

LEGENDE:

- Mauerwerk
- Beton bewehrt
- XPS
- Gewachsenes Erdreich
- Beton unbewehrt
- Mineralwolle
- Rohbaukoten
- Ausbaukoten
- Schmutzwasser
- Regenwasser

AR	= Abfallrohr	STUK	= Sturzunterkante
RR	= Regenabfallrohr	FFOK	= Fertig-Fußbodenoberkante
LL	= Lüftungsleitung	RDOK	= Rohdeckenoberkante
DDB	= Deckendurchbruch	RDUK	= Rohdeckenunterkante
WDB	= Wanddurchbruch	GOK	= Geländeoberkante
BDB	= Bodendurchbruch	FDOK	= Fundamentoberkante
SK	= Speisekammer	FDUK	= Fundamentunterkante
VR	= Vorraum	UZ UK	= Unterzugunterkante
RPH	= Rohparapethöhe	ADUK	= Abgehängte Decke Unterk.
FPH	= Fertigparapethöhe	TUK	= Trägerunterkante
●	= RM		

Die Koten sind zu prüfen! Naturmaße nehmen! ±0,00 = 628,49 M.ü.A.

Tragende und konstruktive Bauteile müssen nach statischer Berechnung hergestellt werden.

Höhenkoten beziehen sich auf ±0,00 = FFOK EG!

EG
1:100

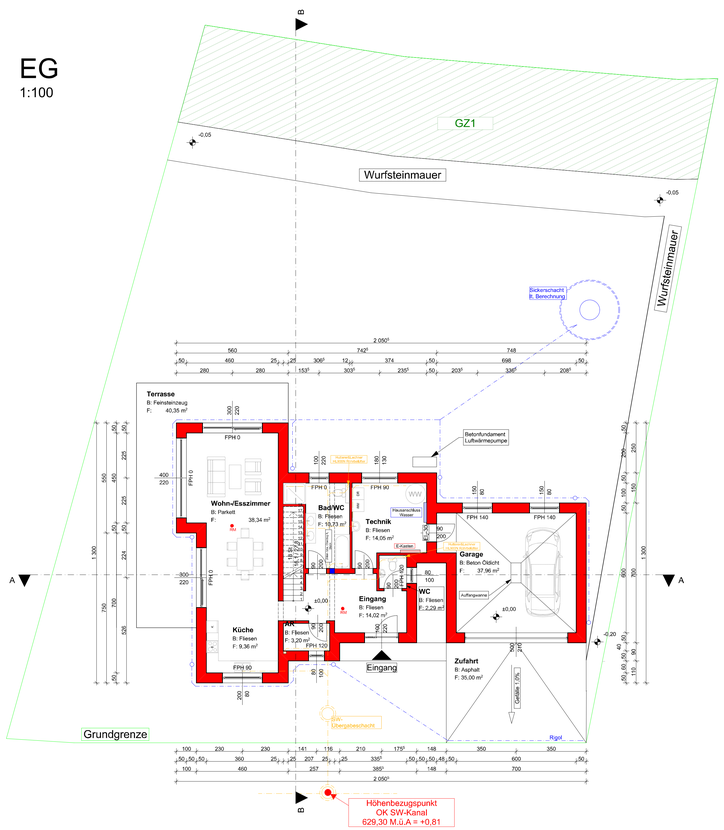

Schnitt AA
1:100

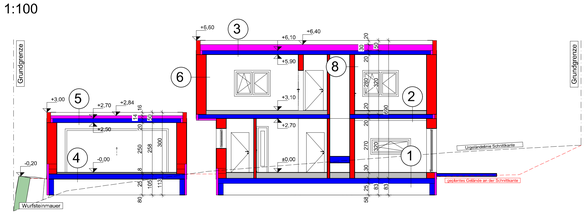

Schnitt BB
1:100

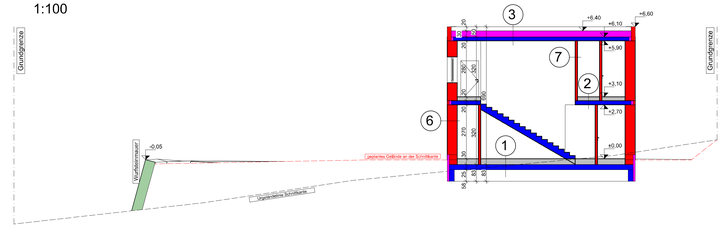

OG
1:100

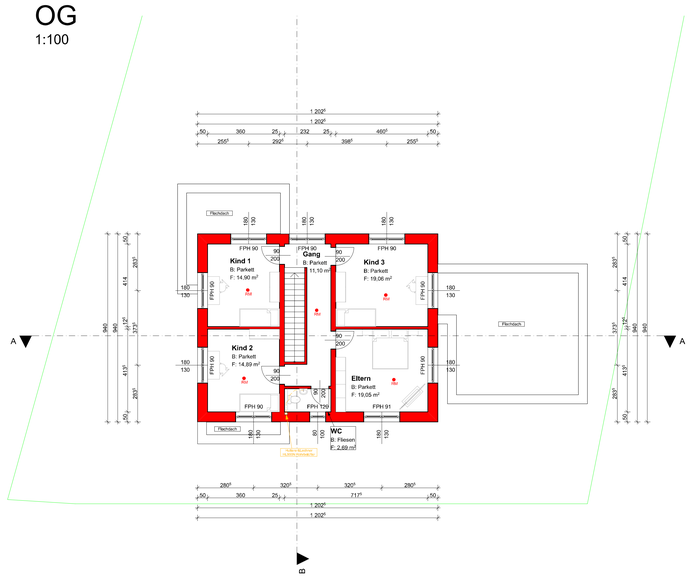

Aufbauten

1	Parkett	1,50 cm
	Heizestrich	7,00 cm
	Folie	
	Trittschalldämmplatte	3,00 cm
	Dämmschüttung	18,50 cm
	Bituminöse Feuchtigkeitsisolierung	
	Stahlbetonplatte	25,00 cm
	Rollierung	
	Gew. Boden	
2	Parkett	1,50 cm
	Heizestrich	7,00 cm
	Folie	
	Trittschalldämmplatte	3,00 cm
	Dämmschüttung	8,50 cm
	Bituminöse Feuchtigkeitsisolierung	
	Stahlbetonplatte	20,00 cm
	Spachtelung	
3	Bitumen (2-lagig)	
	EPS - Gefälledämmung	30,00 cm
	Bitumen-Dampfsperre	
	Stahlbetondecke	20,00 cm
	Spachtelung	
4	Estrich	8,00 cm
	Stahlbetonplatte	25,00 cm
	Rollierung	
	Gew. Boden	
5	Bitumen (2-lagig)	
	EPS - Gefälledämmung	14,00 cm
	Bitumen-Dampfsperre	
	Stahlbetondecke	20,00 cm
	Spachtelung	
6	Oberputz	
	HLZ	50,00 cm
	Innenputz	1,50 cm
7	Innenputz	1,50 cm
	Hochlochziegel	12,00 cm
	Innenputz	1,50 cm
8	Innenputz	1,50 cm
	Hochlochziegel	25,00 cm
	Innenputz	1,50 cm

Einreichplan

BAUVORHABEN:

Errichtung eines Einfamilienhaus
4364 St. Thomas am Blasenstein

EZ.: 604	GST.NR.: 1115/4	KG.: 43017 St. Thomas a. B.

GRUNDEIGENTÜMER:	BAUWERBER:
Alexandra-Teodora SIMON Ovidiu Georgian SIMON Pottendorfer Straße 7A 2523 Tattendorf	Alexandra-Teodora SIMON Ovidiu Georgian SIMON Pottendorfer Straße 7A 2523 Tattendorf

BAUFÜHRER:	BEHÖRDE

PLANINHALT:
GRUNDRISS, SCHNITTE, ANSICHTEN, AUFBAUTEN, LAGEPLAN

MASSSTAB: **1:100** **1:500**

PLANVERFASSER:

PLAN-NR:	GEZ.:
1	
PROJEKT-NR:	GEPR.:
DATUM: **09.08.2021**	PLAN-GRÖSSE: **A0**