tridomo
Bauträger GmbH

HAUS C
Erdgeschoss
Top 1

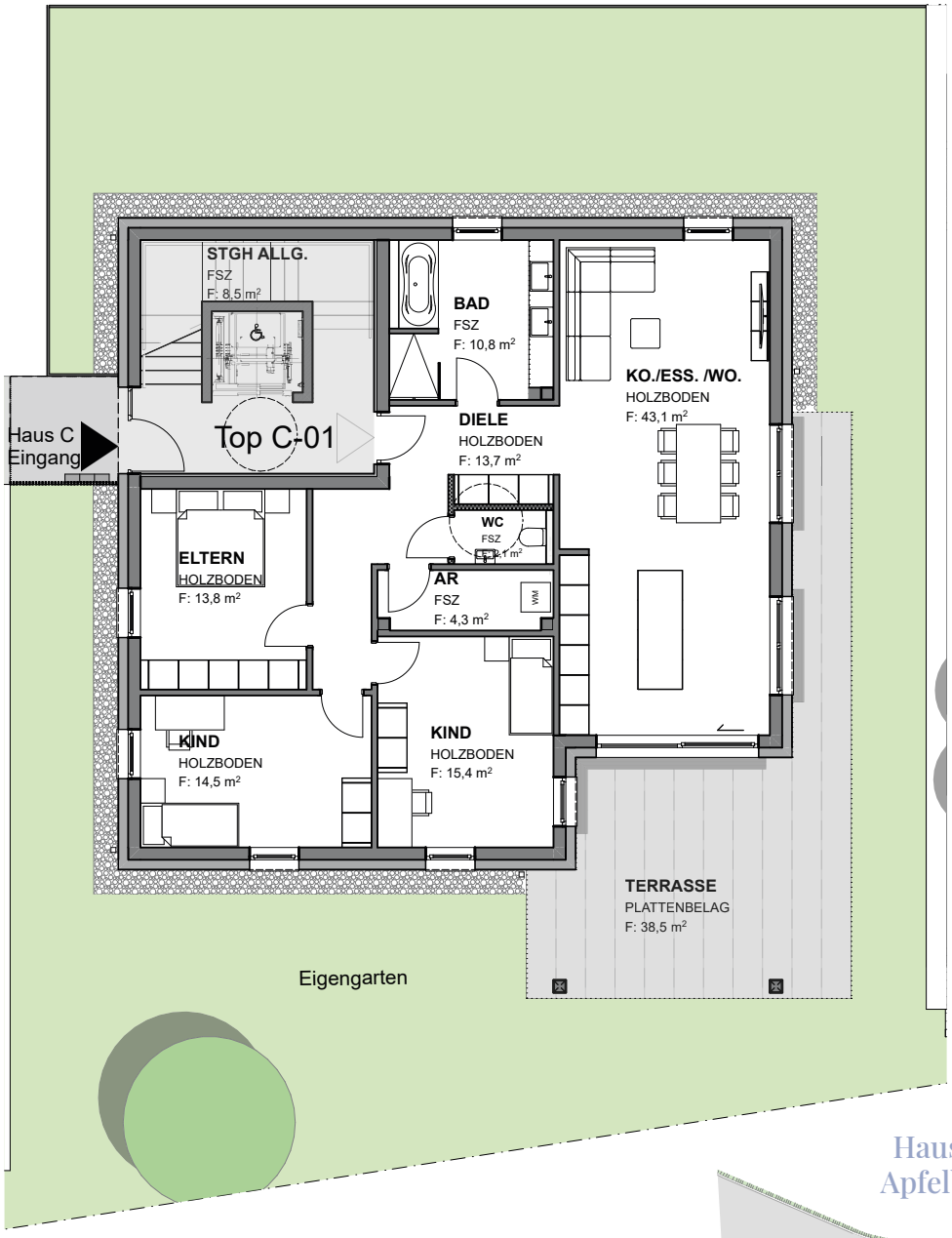

TOP C - 01 EG

Diele	13,7 m²
Bad	10,8 m²
WC	2,1 m²
Kind 1	14,5 m²
Kind 2	15,4 m²
AR	4,3 m²
Eltern	13,8 m²
Kochen/Essen/Wohnen	43,1 m²
Gesamt	117,7 m²
Terrasse	38,8 m²
Eigengarten	212,0 m²
Kellerabteil	7,9 m²

1m 2m 3m 4m 5m

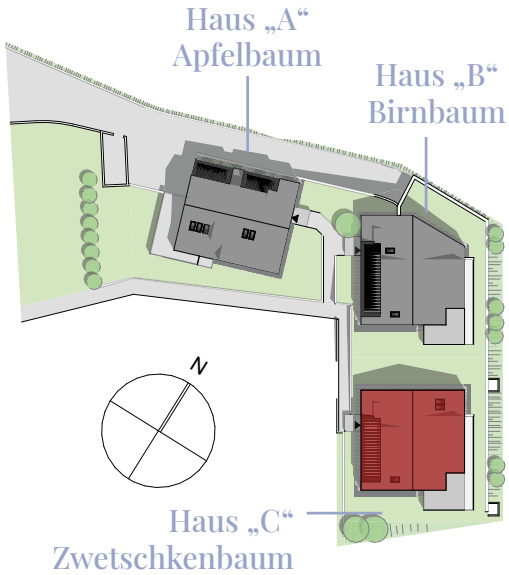

01.10.2020	**Hohe Straße - 4040 Linz-Urfahr**	TOP C-01 Erdgeschoss M: 1:150	**14** /17

jungwirt Planung und Baumanagement Haselgrabenweg 80, 4040 Linz Telefon +43 (0) 732 77 30 60 e-mail: office@jungwirt.com www.jungwirt.com