WOHNUNGSPLAN
TOP 4 | 1.OG

Teilmöbliert*

71,47 m² Wfl.

Casa Carlone
SMART & GREEN LIVING

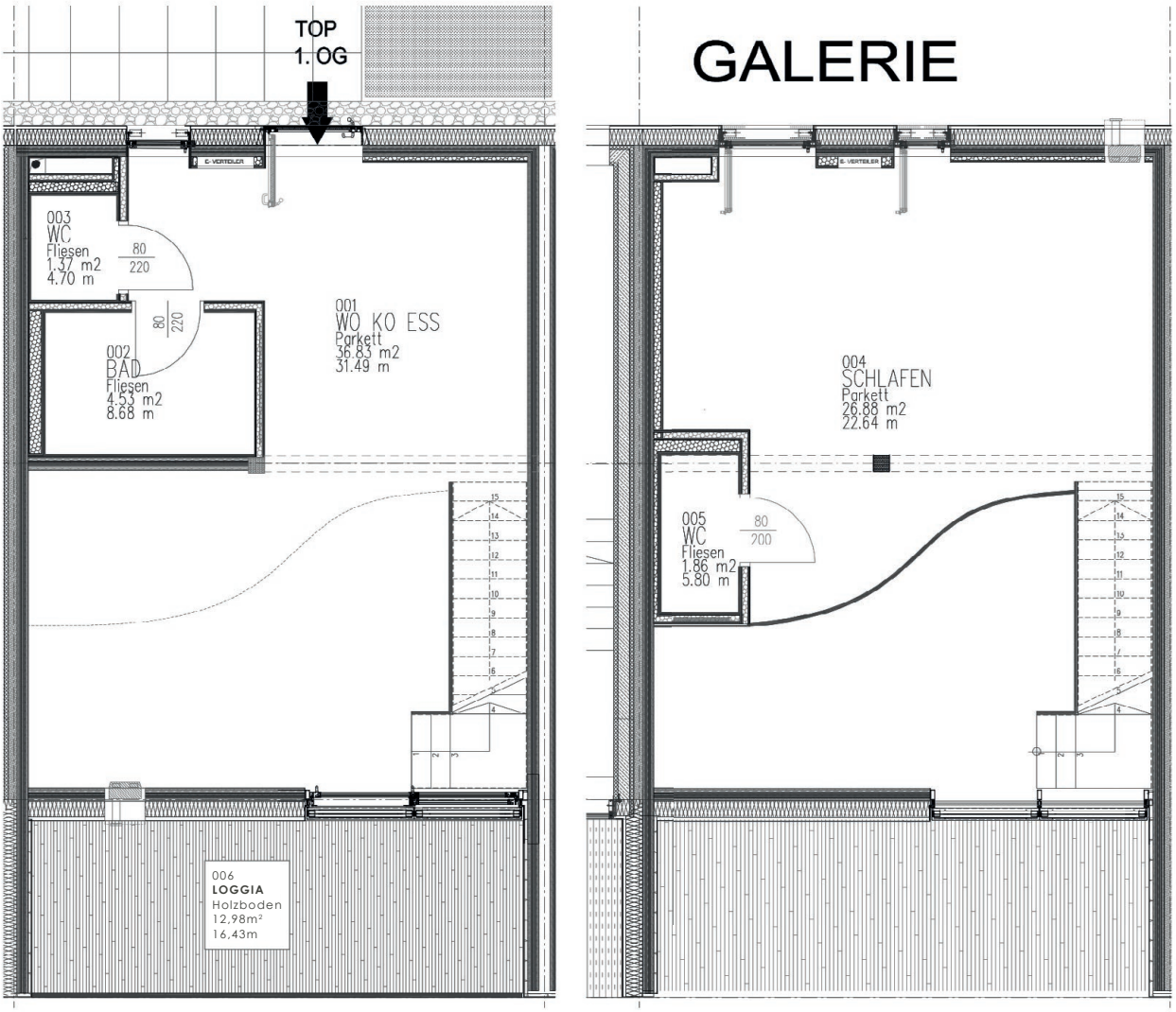

* Küche, Badezimmer, Essbereich, Garderobe;

Die vorliegenden Planunterlagen dienen der groben Orientierung und können in Fläche und Aufteilung vom Ist-Stand abweichen. Der Vermittler übernimmt für die Richtigkeit keinerlei Haftung. Die abgebildeten Möbel und Einrichtungsgegenstände sind lediglich symbolhaft dargestellt und nicht Teil der Immobilie. KEIN MASSSTAB!