Sol 4 Top 07 / 2. OG

93,52 m²

Zimmer	4
Wohnfläche	87,40 m²
Loggia	6,12 m²
Wohnnutzfläche	**93,52 m²**
Balkon	2,04 m²
Stellplatznummer	101
Stellplatz optional	102
Kellerabteil	8,73 m²

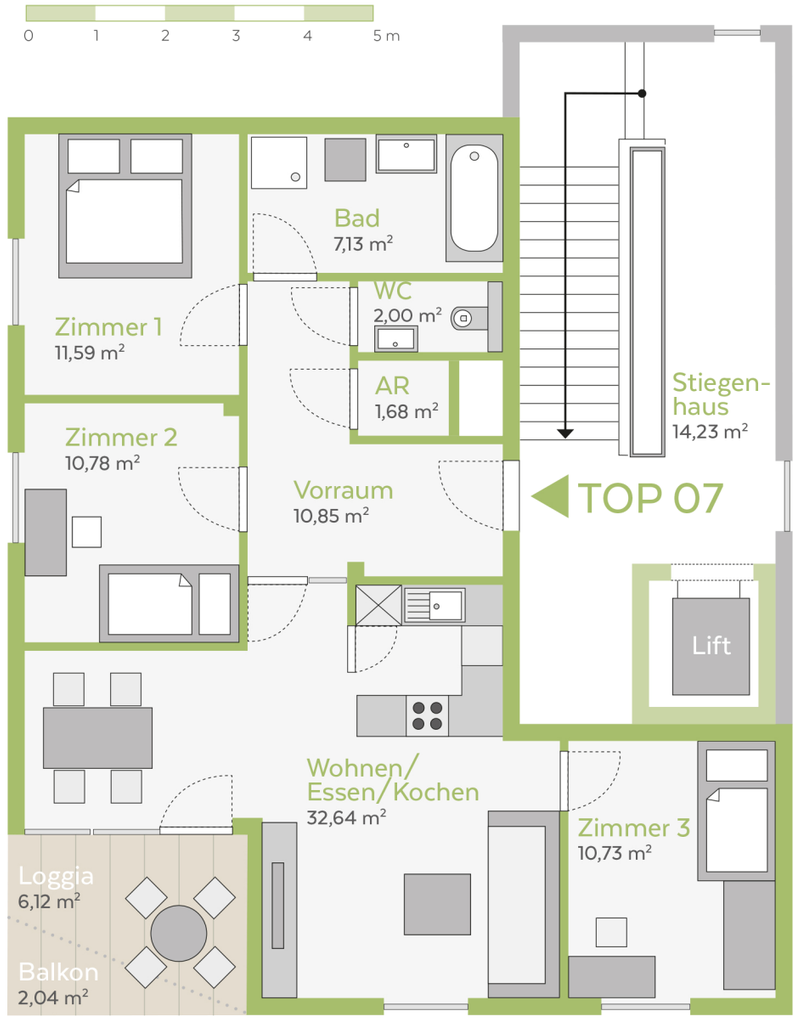

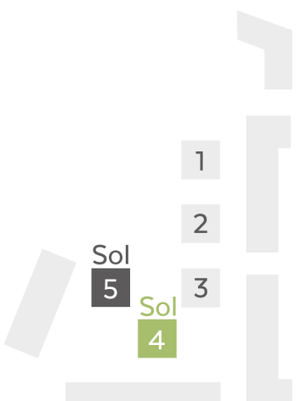

Stand August 2019

Planblatt optimiert für Ausdruck DIN A3. Alle Inhalte vorbehaltlich geringfügiger technischer Änderungen im Zuge der Bauarbeiten. Die angegebenen Maße beziehen sich auf den Rohbau. Für Möbelbestellung bitte Naturmaß nehmen. Alle Einrichtungsgegenstände im Plan sind Symboldarstellungen. Die Gebäude sind als Niedrigstenergiehäuser konzipiert – HWB: 20 kWh/m²a, f_{GEE}: 0,73

Beratung und Verkauf: REAL 360.AT