

Grundriss Penthouse
RUDOLFSTRASSE 1 / HAUPTSTRASSE 11, M= 1:100

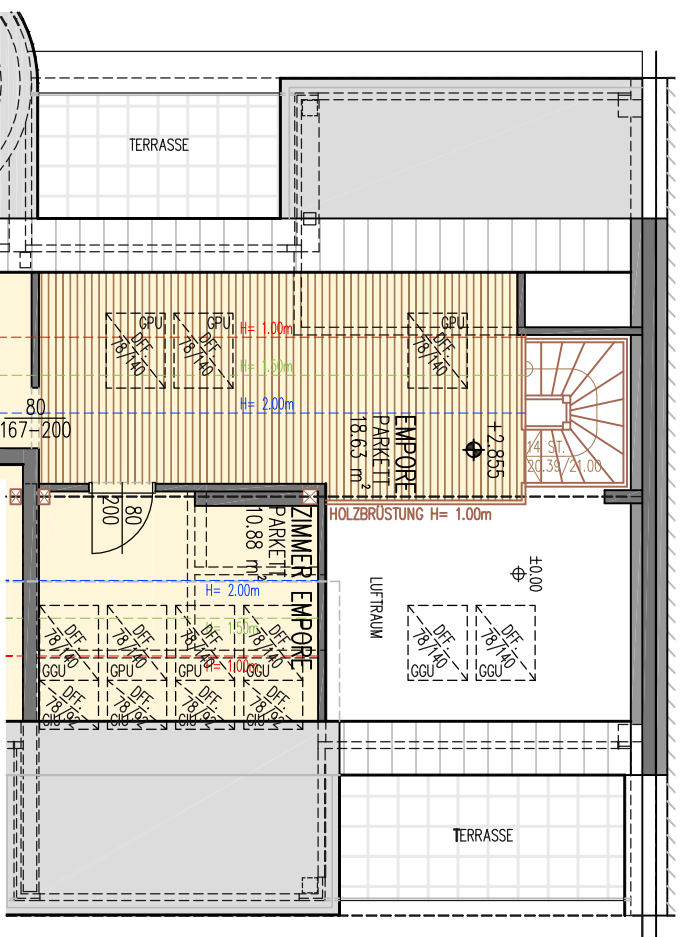

Grundriss Empore
RUDOLFSTRASSE 1 / HAUPTSTRASSE 11, M= 1:100

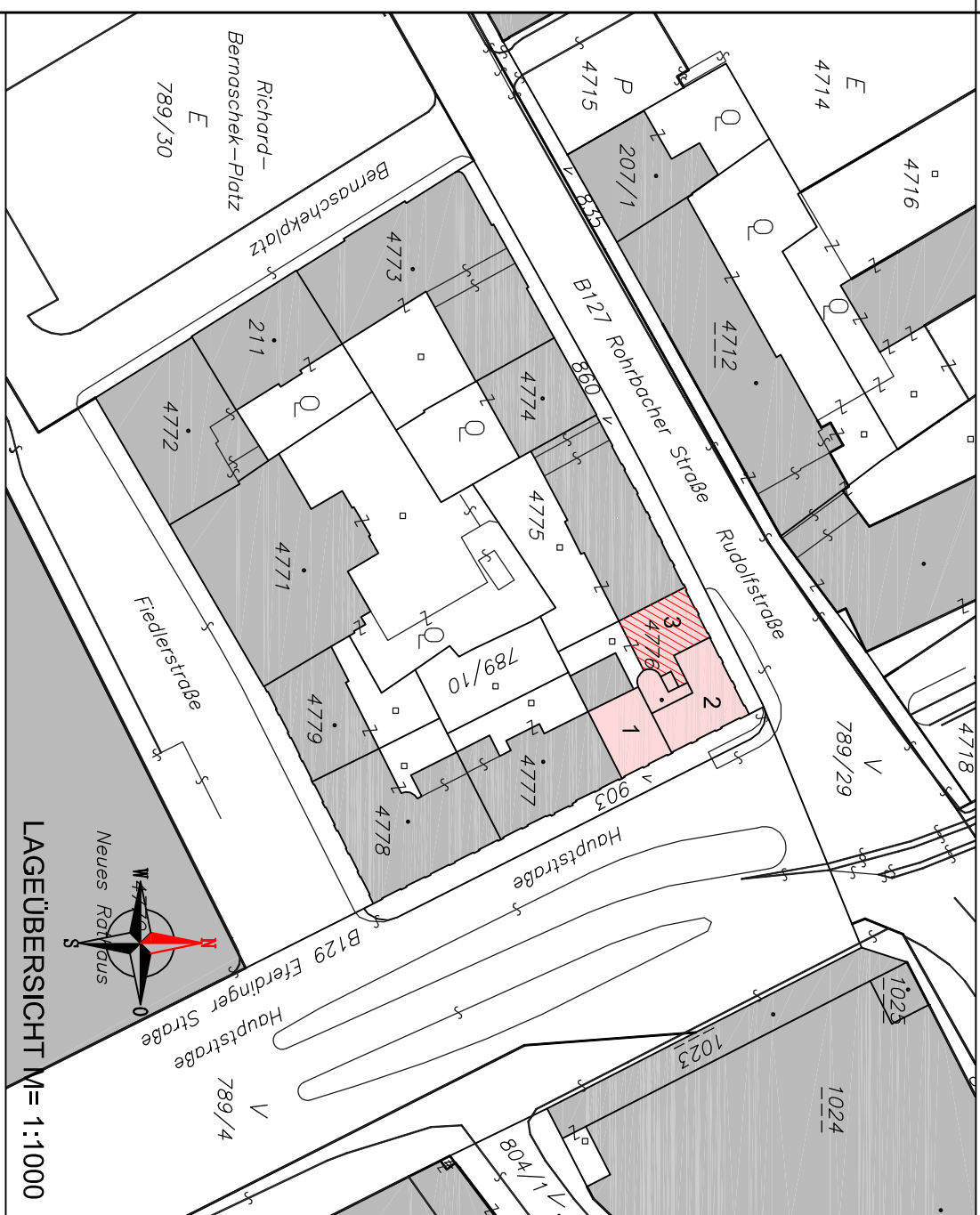

LAGEÜBERSICHT M= 1:1000

Top DG18

Rudolfstraße 1 / Hauptstraße 11, Linz	
Penthouse 3	
VR./GARD.	8,30 m ²
AR.	0,92 m ²
KÜCHE	11,17 m ²
VR.	1,73 m ²
BAD	4,09 m ²
ZIMMER	11,47 m ²
WOHNZIMMER	12,61 m ²
AR./STAUER. EMPORE	21,61 m ²
ZIMMER EMPORE	7,77 m ²
SUMME	10,88 m ²
EMPORE	91,99 m ²
SUMME	18,63 m ²
SUMME WNFL.	110,62 m ²
TERRASSE	8,01 m ²
TERRASSE	6,89 m ²
Gesamtfläche	125,52 m²

Wohnungsgrundrisse
NATURMASSE NEHMEN! KOTEN PRÜFEN!

BV. NR.	15116	BEZEICHNET/PLANGROSSE:	BAUVORHABEN:
DATE:	08.02.2019	MASSTAB:	PLAN-NR.:
		1:100	15116, RH11-P3
			INHALT:
			Lageübersicht, Grundrisse Penthouse 3
			BAUPLAN+HAUSBAU



Durch die Ausfertigung dieser Unterlagen werden keine Urheberrechte übertragen, Vervielfältigung und Weiterleitung an Dritte nur mit Zustimmung der BAUPLAN + HAUSBAU Ges.m.b.H.