WOHNANLAGE LICHTENBERG

OPUS

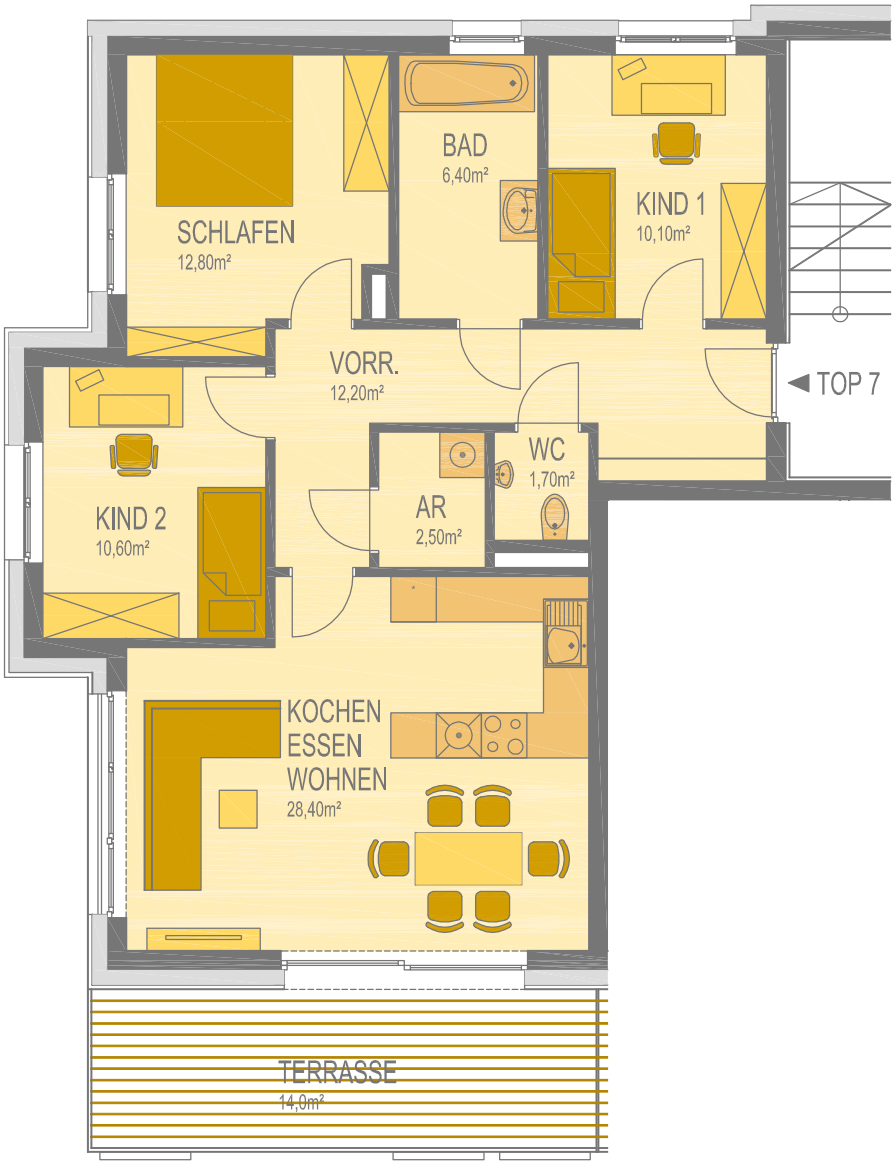

TOP C.7
4 ZIMMER WOHNUNG
WOHNFL.: 84,70m²
TERRASSE: +14,00m²

1m 5m 10m

HOFMEISTER BAUMEISTER GENERALPLANER	HAUS C / TOP C.7	M 1:100	01.06.2015
	2.OBERGESCHOSS		