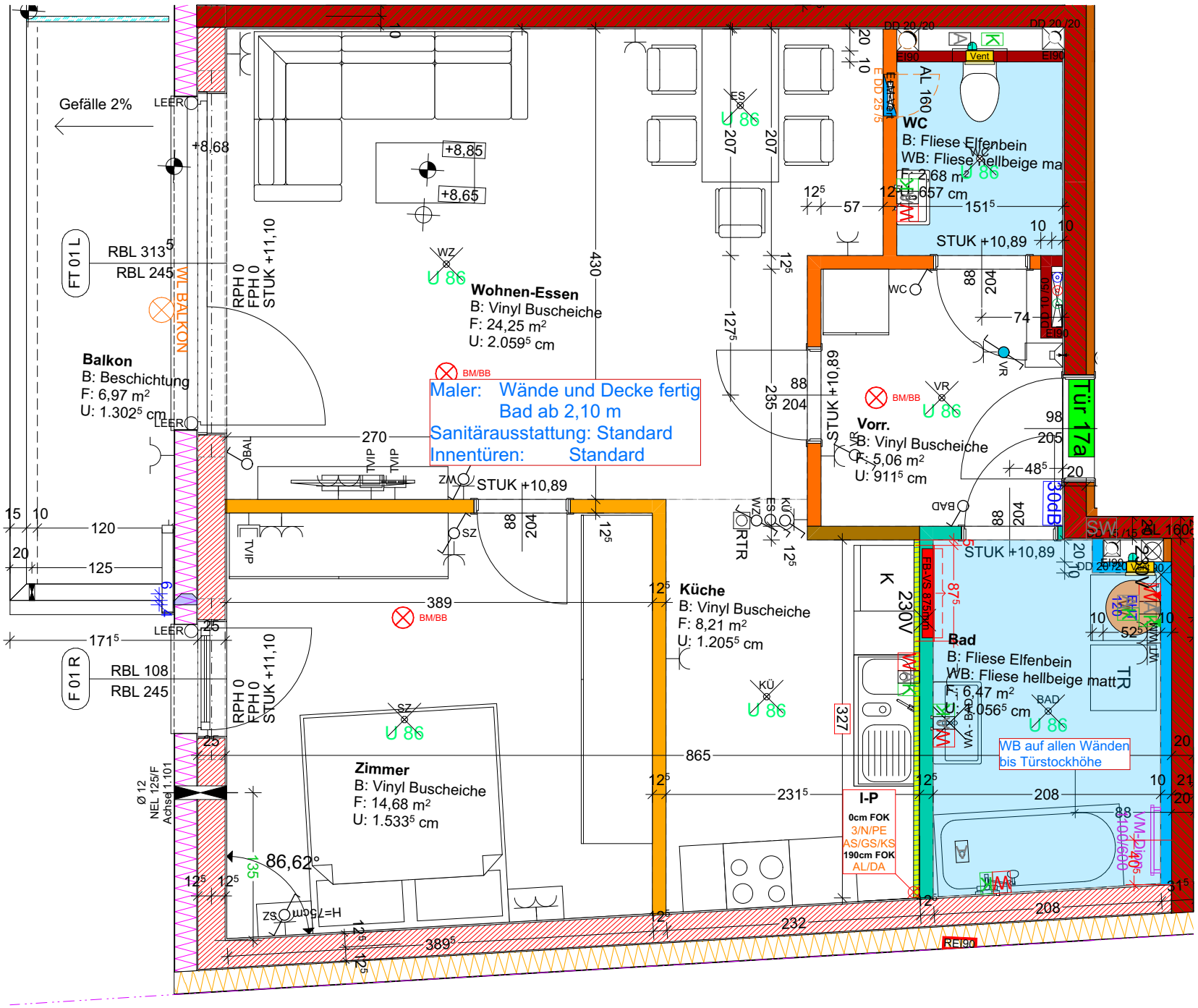

Plandarstellung vorbehaltlich technischer Änderungen

Tür A17	
Maßstab	M 1:50
Gez.:	MM
Planstand:	
zul. gedruckt:	11.05.2023